

**MINISTERIO DE EDUCACIÓN**  
**CONSEJO DE MONUMENTOS NACIONALES**

www.monumentos.cl LEY N° 17.288

Monumento Nacional categoría: **ZONA TÍPICA**

**POBLACIÓN PARA SUBOFICIALES DE LA ESCUELA DE APLICACIÓN DE CABALLERÍA**

REGIÓN	METROPOLITANA
PROVINCIA	SANTIAGO
COMUNA	ÑUÑOA
DIRECCIÓN	Av. Manuel Montt, Leopoldo Urrutia, Av. Antonio Varas y Sargento Navarrete
LÍMITES DE LA ZONA TÍPICA: Polígono A - B - C - D - E - F - A.	SUPERFICIE EDIFICADA APROXIMADA <b>9.096,57 m²</b>
SUPERFICIE APROX. DEL POLÍGONO: <b>27.568 m²</b>	

**SIMBOLOGÍA - NOMENCLATURA**

- ▭ Límite de Zona Típica 29.525 m²
- ▬ Canal
- 220 N° de manzana
- 18 N° de predio
- 1833 N° de domiciliario
- ① N° de pisos

Materialidad de la Construcción: Albañilería reforzada	Decreto N° y fecha de aprobación:
Arquitecto: Luciano Kulczewski	N° de pisos: 1
Año de construcción: 1928	Uso Actual: Principalmente vivienda
Propietario:	N° de Roles afectados: 113
Rut:	
Dibujante: Kendra Pflucker	
Arquitecto revisor: Christian Matzner T.	

Oscar Aguilera Poblete  
 Secretario Ejecutivo  
 Consejo de Monumentos Nacionales

Christian Matzner Thomsen  
 Arquitecto  
 Consejo de Monumentos Nacionales

CONTENIDO: **PLANO DE LÍMITES**

Escala: Gráfica Lámina: 1 de 8  
 Fecha: 19.03.2007

TERRITORIO CHILENO

REGIÓN METROPOLITANA

**PLANO DE UBICACIÓN DE LA POBLACIÓN DENTRO DE LA COMUNA DE ÑUÑOA**

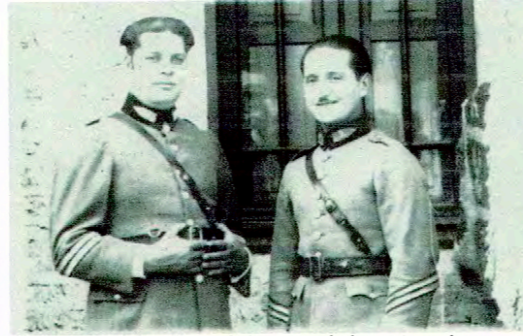

Arturo Campos y Victor Salazar, atrás la ventana de Eudoro Garín N° 60



Casa en Conscripto Arredondo



Casa en Sargento Luis Navarrete



Volutas decorativas en muro antetecho

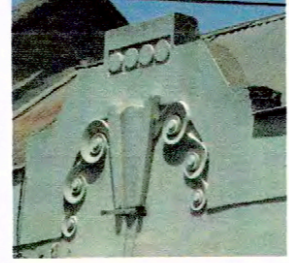

Volutas y ornamentos en hastial que marca el acceso

**CUADRO DESGLOSE DE SUPERFICIES**

Manzana	N° de roles	Total superficie edificada
219	28	2.211,68 m²
220	18	1.551,98
221	18	1.426,77
222	20	1.687,46
19	11	767,3
20	18	1.451,38
<b>TOTAL</b>	<b>113</b>	<b>9.096,57 m²</b>

**NOTA:**  
 Plano elaborado en el Consejo de Monumentos Nacionales en base a:  
 • Plano del Archivo Técnico de Aguas Andinas N° 16.191 del 08.11.1927.  
 • Plano Catastro, I. Municipalidad de Ñuñoa, Agosto 1987  
 • Visita a terreno de Kendra Pflucker, noviembre de 2006.  
 • Las cotas prevalecen ante el dibujo.  
 • Fotografías: Archivo Sres. Paulina Uribe y Octavio Poblete.