



Vista lateral iglesia



Vista de la iglesia desde el mar



Vista de la iglesia desde el astillero



Vista de la iglesia desde el cerro

631.812



5.320.249

PLANO DE LÍMITES  
ESCALA GRÁFICA

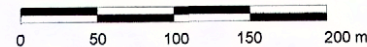

MEMORIA EXPLICATIVA polígono de protección	
Tramo	Descripción
1 - 2	Límite suroriente, deslinde suroriente del predio de la Sra. Arsenia Bahamonde.
2 al 10	Límite sur, línea de fondos de predios.
10 - 11	Límite sur, deslinde sur del predio del Sr. Guillermo Bahamonde y su proyección hasta línea de eje del estero de San Juan.
11 - 12	Límite poniente, línea de eje del Estero de San Juan.
12 - 13	Límite norponiente, deslinde norponiente del predio del Sr. Juan Carlos Bahamonde y su proyección hasta la línea de eje del Estero de San Juan.
13 - 14	Límite nororiente, línea de fondos de predios.
14 - 15	Límite suroriente, deslinde suroriente del predio donde se emplaza el actual cementerio.
15 - 16	Límite sur, deslinde sur del predio donde se emplaza el actual cementerio.
16 - 1	Límite oriente, límite oriente de camino existente sin pavimentar y su proyección hasta el deslinde del predio de la Sra. Arsenia Bahamonde.



Vista de la fachada de la iglesia



Vista inmuebles del entorno de la iglesia

POLÍGONO DE PROTECCIÓN Coordenadas UTM Datum WGS 84, Huso 19 S		
Punto	Este (x)	Norte (y)
1	623.345,28	5.311.899,10
2	623.321,12	5.311.868,22
3	623.290,34	5.311.887,07
4	623.284,81	5.311.878,30
5	623.277,24	5.311.883,63
6	623.269,55	5.311.870,00
7	623.255,63	5.311.873,71
8	623.246,00	5.311.853,37
9	623.233,21	5.311.857,14
10	623.224,18	5.311.839,48
11	623.115,17	5.311.832,15
12	622.975,74	5.312.317,40
13	623.094,25	5.312.423,29
14	623.457,05	5.312.812,62
15	623.441,45	5.312.110,01
16	623.403,24	5.312.111,07

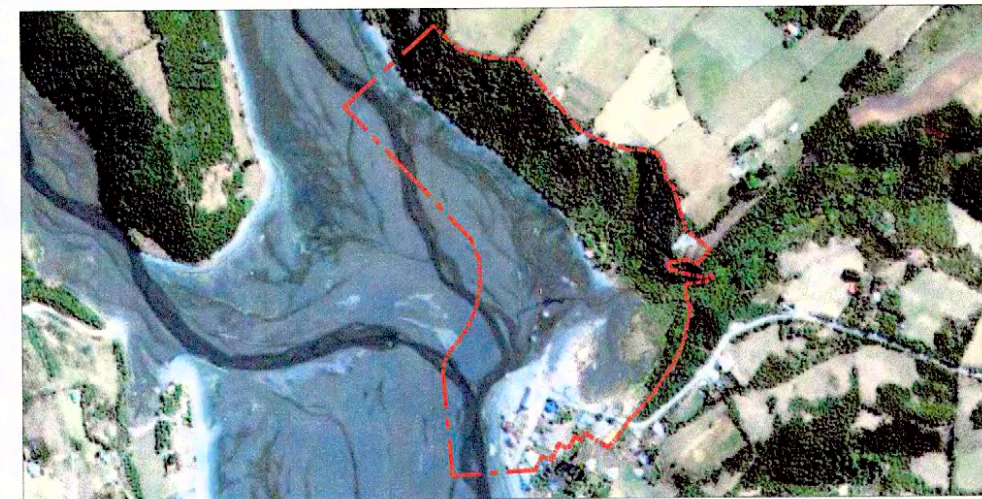

PLANO DE UBICACIÓN

NOTAS:

- Plano elaborado en el Consejo de Monumentos Nacionales en base a:
  - Imagen Google Earth
  - Levantamiento GPS Datum WGS 84, Huso 19 S, enero 2013.
  - Fotografías Archivo CMN, enero 2013.
- Las cotas prevalecen por sobre el dibujo, son aproximadas y están expresadas en metros, en caso de fondos de predio, estos prevalecen por sobre la cota.

LEY N° 17.288

www.monumentos.cl

DATOS GENERALES DE LA ZONA TÍPICA O PINTORESCA

Categoría: ZONA TÍPICA O PINTORESCA

**ENTORNO DE LA IGLESIA SAN JUAN  
BAUTISTA DE SAN JUAN**

REGIÓN: DE LOS LAGOS

PROVINCIA: CHILOÉ

COMUNA: DALCAHUE

LUGAR / UBICACIÓN: PUEBLO DE SAN JUAN

DATOS ESPECÍFICOS DE LA ZONA TÍPICA O PINTORESCA

Número de rol(es) vigentes afectado(s):

Calidad jurídica: Privada - Fiscal - Pública - Municipal

Arquitecto(s) destacado(s):

Material(es) predominante(s): Madera

Año de construcción(es) predominante(s):

Nº de pisos predominante: 1 y 2

Valor del bien:

Decreto: Fecha Decreto:

Código:

ANTECEDENTES DEL PLANO

Límites Monumento Histórico: Superficie aprox. del polígono:

Polígono: 1 - 2 - 3 - 4 - 5 - 6 - 7 - 8 - 9 - 10 - 11 - 12 - 13 - 14 - 15 - 16 - 1

149.763,50 m²

Simbología - Nomenclatura:

Límites Zona Típica
 Línea de alta marea
 Límite de costa



Dibojado por: ASO Revisado por: KSV - DDF

Contenido: Plano de Límites - Planos de Ubicación - Fotografías

Escala: Escala Gráfica

Fecha: 26 / 06 / 2013 Lámina: 1 de 1

