

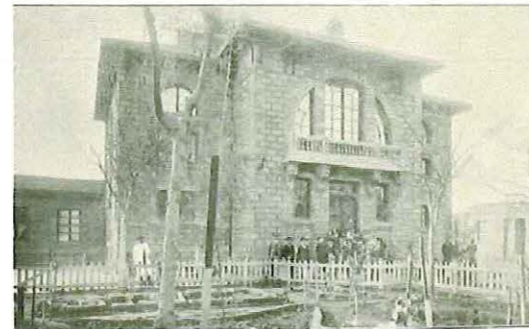

Vistas fachada principal de Teatro Huemul

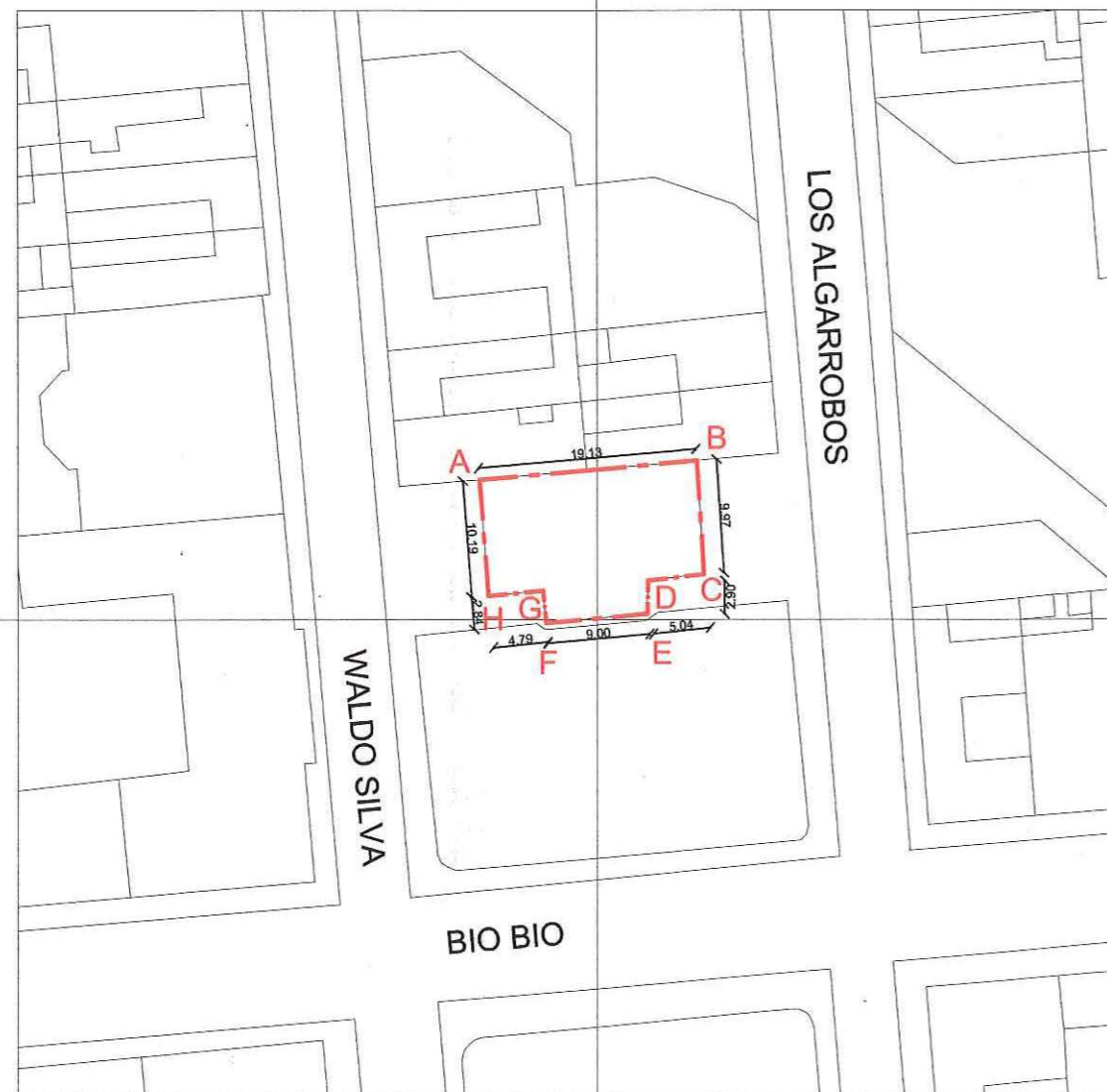

346.554,46



PLANO DE LÍMITES
ESCALA GRÁFICA

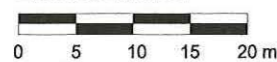

MEMORIA EXPLICATIVA polígono de protección	
Tramo	Descripción
A - B	Límite norte, línea de edificación
B - C	Límite oriente, línea de edificación
C - D	Límite sur, línea de edificación
D - E	Límite oriente, línea de edificación
E - F	Límite sur, línea de edificación
F - G	Límite poniente, línea de edificación
G - H	Límite sur, línea de edificación
H - A	Límite poniente, línea de edificación

POLÍGONO DE PROTECCIÓN Coordenadas UTM Datum WGS 84, Huso 19 S		
Punto	Este (x)	Norte (y)
A	346.544,16	6.294.916,03
B	346.563,21	6.294.917,69
C	346.563,84	6.294.907,74
D	346.558,89	6.294.907,20
E	346.558,86	6.294.904,30
F	346.549,95	6.294.903,49
G	346.549,70	6.294.906,34
H	346.544,93	6.294.905,86

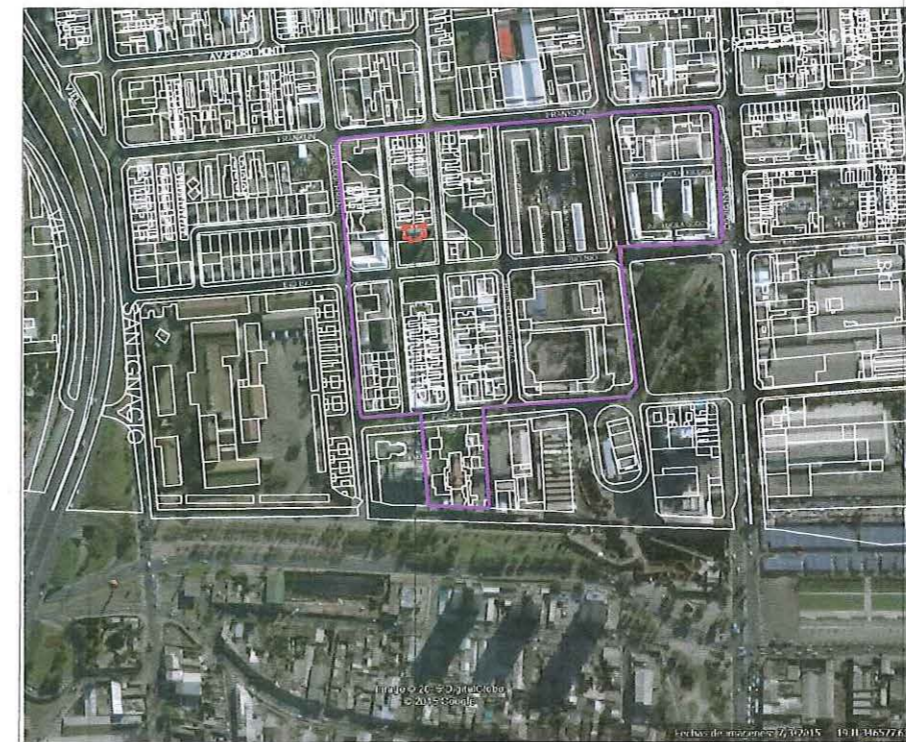

PLANO DE UBICACIÓN
ESCALA GRÁFICA







NOTAS:

Plano elaborado en el Consejo de Monumentos Nacionales en base a:

- Base catastral I. Municipalidad de Santiago.
- Levantamiento GPS Datum WGS 84, Huso 19 S.
- Proceso de georreferenciación de acuerdo a la Información desarrollada por la UIT del Área de Gestión de la Información y Estudios - CMN. Estándares: WGS 84, H19 S.
- Las cotas prevalecen por sobre el dibujo, son aproximadas y están expresadas en metros. En caso de fondos de predio, estos prevalecen por sobre la cota.
- Esqueldo de Chile: "Autoriza su circulación, por Resolución N°475 del 22 de octubre de 2014 de la Dirección Nacional de Fronteras y Límites del Estado".

(*) Esta Información no acredita propiedad.

LEY N° 17.288	
	
DATOS GENERALES DEL MONUMENTO NACIONAL	
Categoría: MONUMENTO HISTÓRICO	
TEATRO HUEMUL	
REGIÓN	METROPOLITANA DE SANTIAGO
PROVINCIA	SANTIAGO
COMUNA	SANTIAGO
DIRECCIÓN UBICACIÓN LUGAR	PLAZA CENTRAL DEL BARRIO HUEMUL
DATOS ESPECÍFICOS DEL MONUMENTO HISTÓRICO	
(*)Propietario(s): Arzobispado de Santiago	
Rut del(los) propietario(s): 81.795.100-7	
Rol SII vigente: Sin Información	
Tipo de propiedad: Privado	
Arquitecto(s) destacado(s): Ricardo Larraín Bravo	
Materialidad predominante: Cemento	
Sistema constructivo: Albañilería y estructura metálica	
Año de construcción: 1918	N° de pisos: 3
Uso original: Equipamiento / Cultural	
Uso actual: Equipamiento / Cultural	
Valor del bien: Histórico - arquitectónico - constructivo	
Decreto:	Fecha Decreto:
Código:	
ANTECEDENTES DEL PLANO	
Límites Monumento Histórico:	
Polígono: A - B - C - D - E - F - G - H - A	
Superficie (aprox.) del polígono: 218,44 m ²	
Superficie (aprox.) construida: Sin Información	
Simbología - Nomenclatura:	
	
 Ángel Cabeza Montelra Vicepresidente Ejecutivo Consejo de Monumentos Nacionales	
Profesional responsable:	
Carmina Arcos Salvo Área de Arquitectura y Patrimonio Urbano	
Revisor: C. Arcos	
Dibujante: P. Garrido	
Geógrafo: D. Lara	
Contenido: Plano de Límites - Ubicación - Fotos	
Escala: Gráfica Indicada	
Fecha: 06-11-2015	Lámina: 1 de 1