

NOTA:
 Plano elaborado en el Consejo de Monumentos Nacionales en base a:
 Plano digital realizado por la Ilustre Municipalidad de Villa Alemana, Mayo de 2008.
 Fotografías del expediente de solicitud de declaratoria.



www.monumentos.cl LEY N° 17.288

Monumento Nacional categoría: **MONUMENTO HISTÓRICO**
TEATRO POMPEYA, PORTALES Y SU ENTORNO

REGIÓN	VALPARAÍSO
PROVINCIA	VALPARAÍSO
COMUNA	VILLA ALEMANA
UBICACIÓN	PASEO PEATONAL LOS HÉROES, ENTRE AVDA. VALPARAÍSO Y CALLE SANTIAGO
LÍMITES DEL MONUMENTO HISTÓRICO: Polígono A - B - C - D - E - F - A	SUPERFICIE APROX. DEL POLÍGONO: 4.230,59 m²

SIMBOLOGÍA - NOMENCLATURA

	Límite de Monumento Histórico
	Construcción con valor Patrimonial Existente en el Monumento Histórico

Materialidad de la Construcción: Albañilería de ladrillo y hormigón armado	Decreto N° y fecha de aprobación:
Arquitecto: Aquiles Landoff y Renato Schiavon	
Año de construcción: 1925	N° de pisos: 2
Propietario: Inmobiliaria Besarabie, Soc. Inmobiliaria y Const. Pompeya Ltda. Nancy Composto Canales	Uso Actual: Teatro y Comercio
Rut: 96.661.430-7, 88.253.600-9, 3.341.122-7	
Dibujante: Purísima Garrido O	N° de Rol Afectado: 16-10, 16-11, 16-12
Arquitecto revisor: Mirja Díaz S	
Arquitecto responsable: Atilio Caorsi R	

Oscar Aguña Poblete Secretario Ejecutivo Consejo de Monumentos Nacionales	Atilio Caorsi R Arquitecto Consejo de Monumentos Nacionales

CONTENIDO: PLANO DE LÍMITE FOTOGRAFÍAS PLANO DE UBICACIÓN	N
Escala: Gráfica	Lámina: 1 de 2 Fecha: 02/02/2009

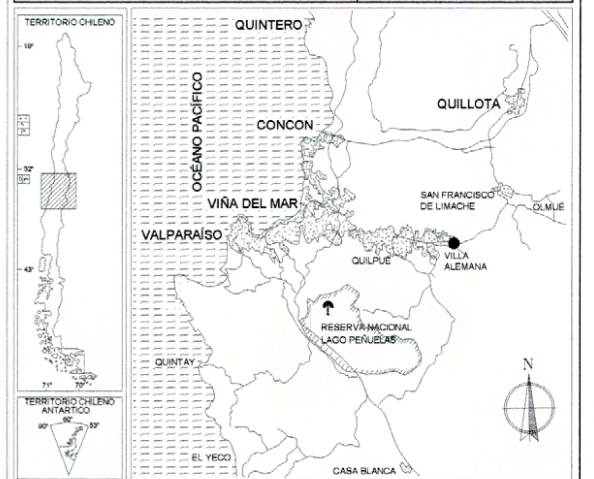
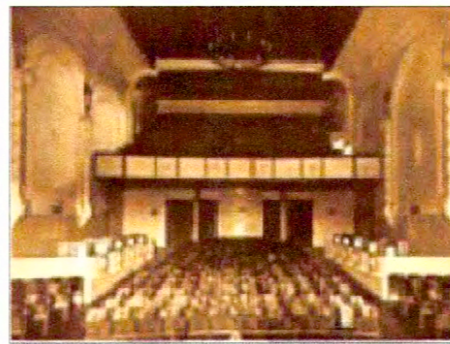
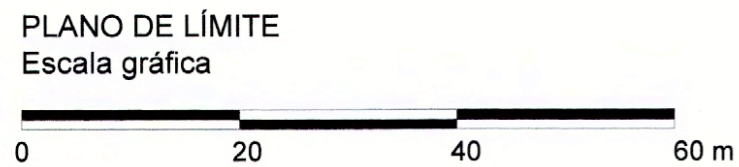
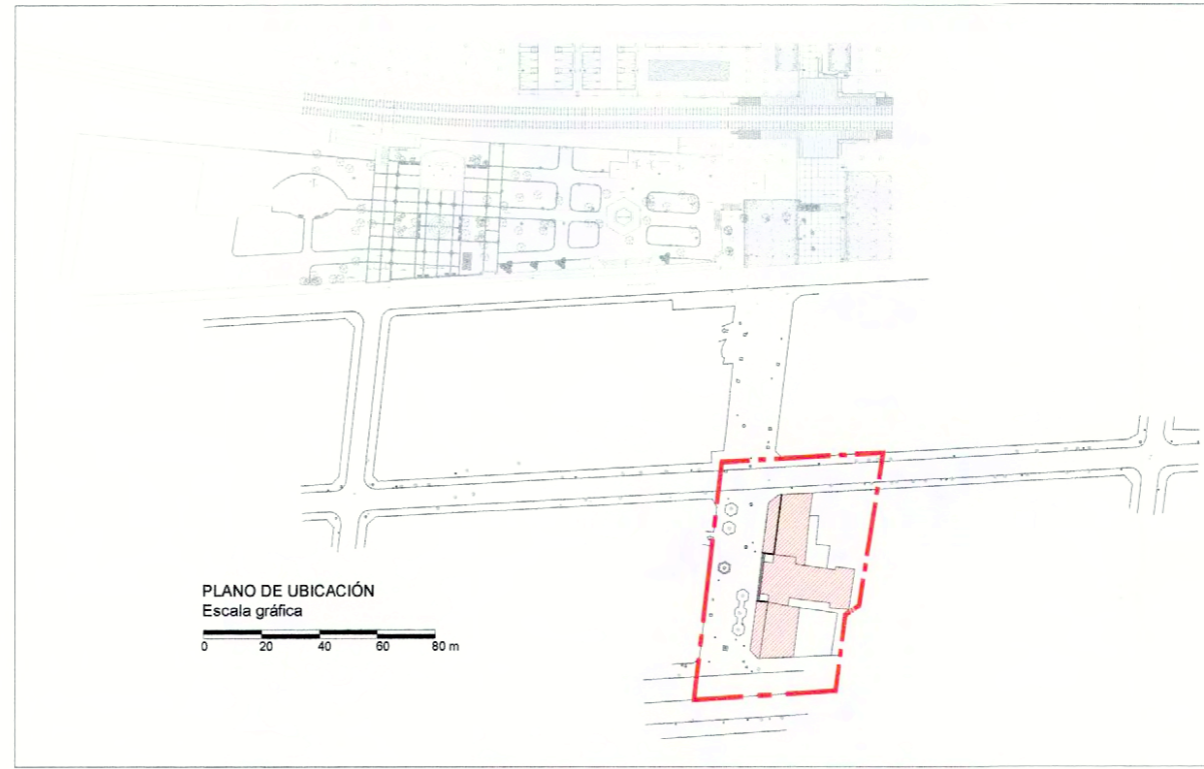
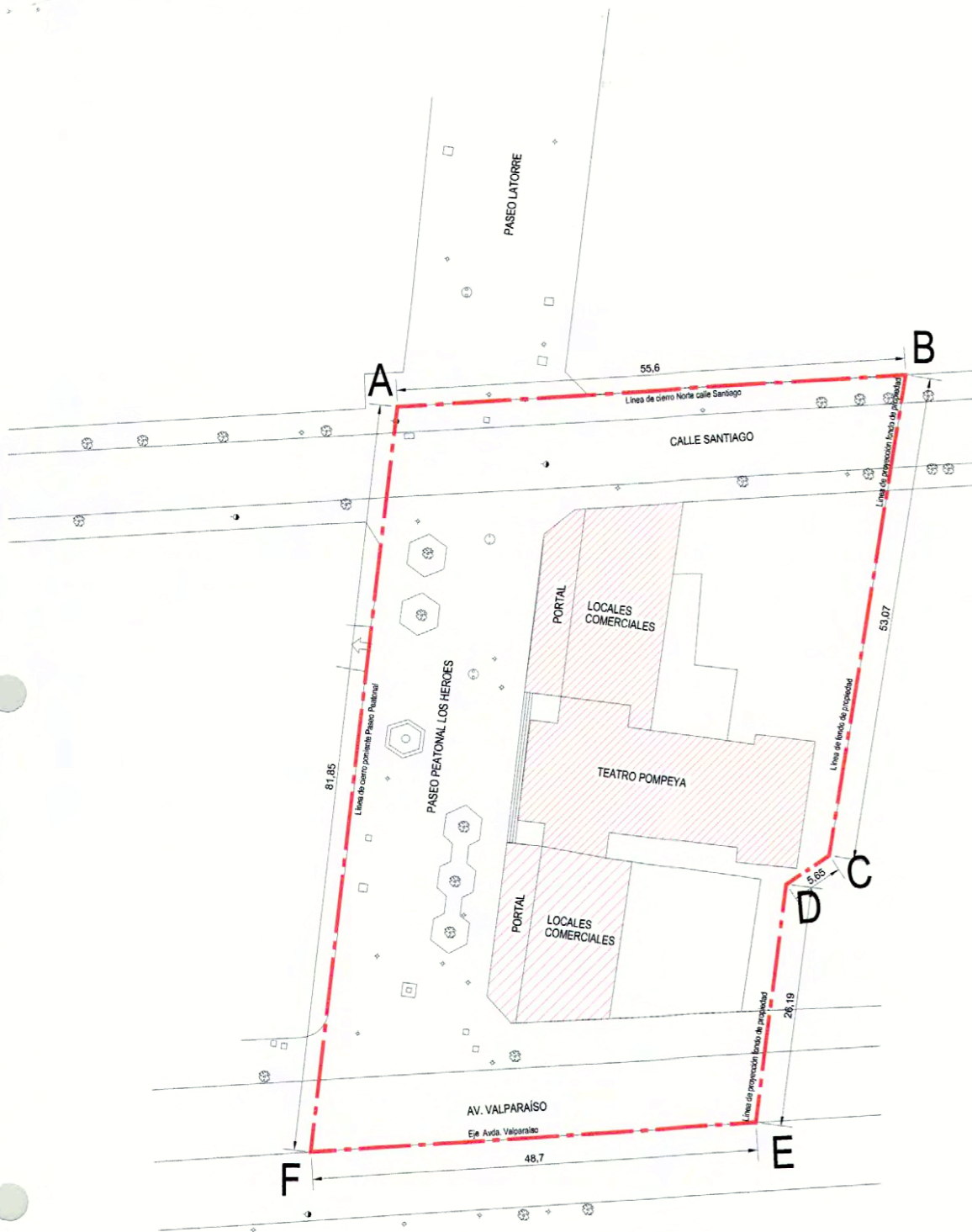



Monumento Nacional
 categoría: **MONUMENTO HISTÓRICO**
TEATRO POMPEYA PORTALES, Y SU ENTORNO

REGIÓN: VALPARAÍSO
 PROVINCIA: VALPARAÍSO
 COMUNA: VILLA ALEMANA
 UBICACIÓN: PASEO PEATONAL LOS HÉROES, ENTRE AVDA. VALPARAÍSO Y CALLE SANTIAGO

LÍMITES DEL MONUMENTO HISTÓRICO: SUPERFICIE APROX. DEL POLIGONO:
 Polígono: A - B - C - D - E - F - A
 4.230,69 m²

SIMBOLOGÍA - NOMENCLATURA

Materialidad de la Construcción: Albañilería de ladrillo y hormigón armado	Decreto N° y fecha de aprobación:
Arquitecto: Aquiles Landoff y Renato Schiavon	N° de pisos: 2
Año de construcción: 1925	Uso Actual: Teatro y Comercio
Propietario: Inmobiliaria Besarabá, Soc. Inmobiliaria y Const. Pompeya Ltda, Nancy Composto Canales.	N° de Rol Afectado: 16-10, 16-11, 16-12
Rut: 96.661.430-7, 98.253.600-9, 3.341.122-7	Arquitecto revisor: Mirja Díaz S
Dibujante: Purísima Garrido O	Arquitecto responsable: Atilio Caorsi R

Oscar Acuña Poblete
 Secretario Ejecutivo
 Consejo de Monumentos Nacionales

Atilio Caorsi R
 Arquitecto
 Consejo de Monumentos Nacionales

CONTENIDO:
 PLANTAS DE ARQUITECTURA
 ELEVACIÓN, PLANO HISTÓRICO

Escala: Gráfica
 Lámina: 2 de 2
 Fecha: 03/02/2009

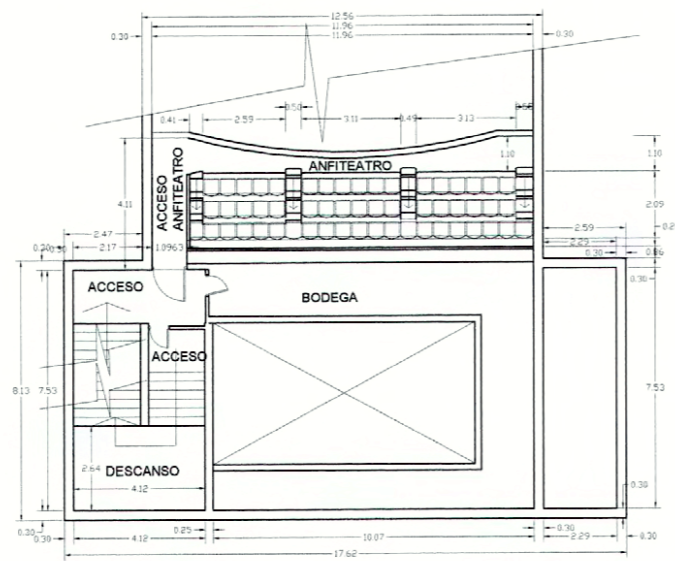
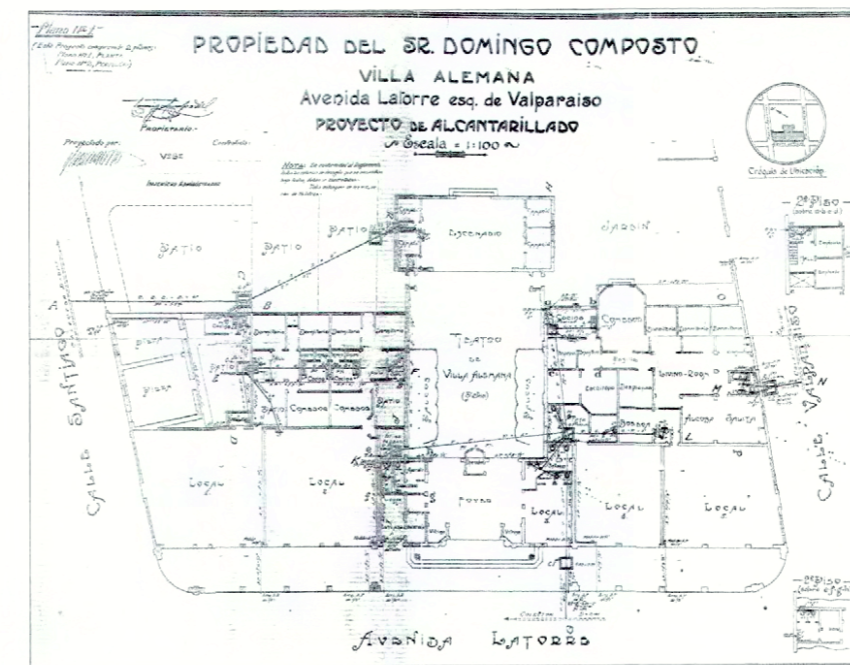
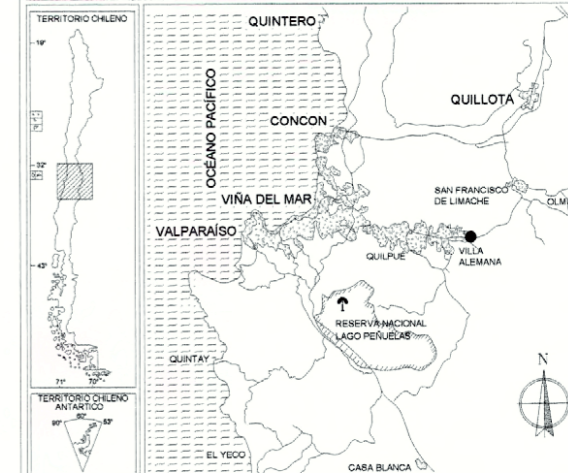

PLANTA DE ARQUITECTURA 2º PISO
 Escala gráfica
 0 2 4 6 8 m

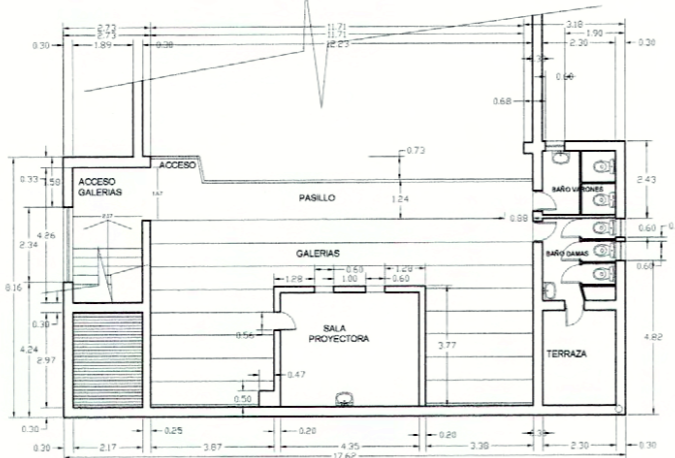

ALTILLO SALA PROYECTADA
 Escala gráfica
 0 2 4 6 8 m

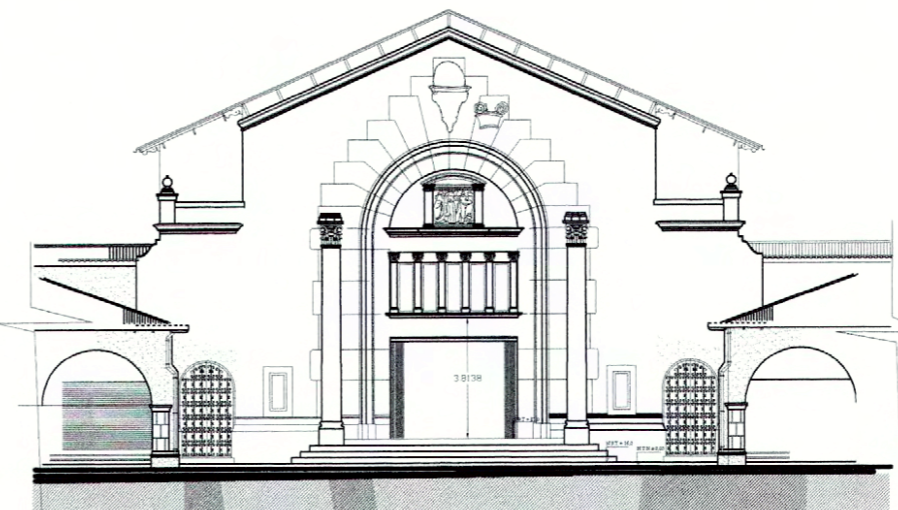

PLANO DE ELEVACIÓN
 Escala gráfica
 0 2 4 6 8 m



NOTA:
 Plano elaborado en el Consejo de Monumentos Nacionales en base a:
 Plano digital realizado por la Ilustre Municipalidad de Villa Alemana, Mayo de 2008.

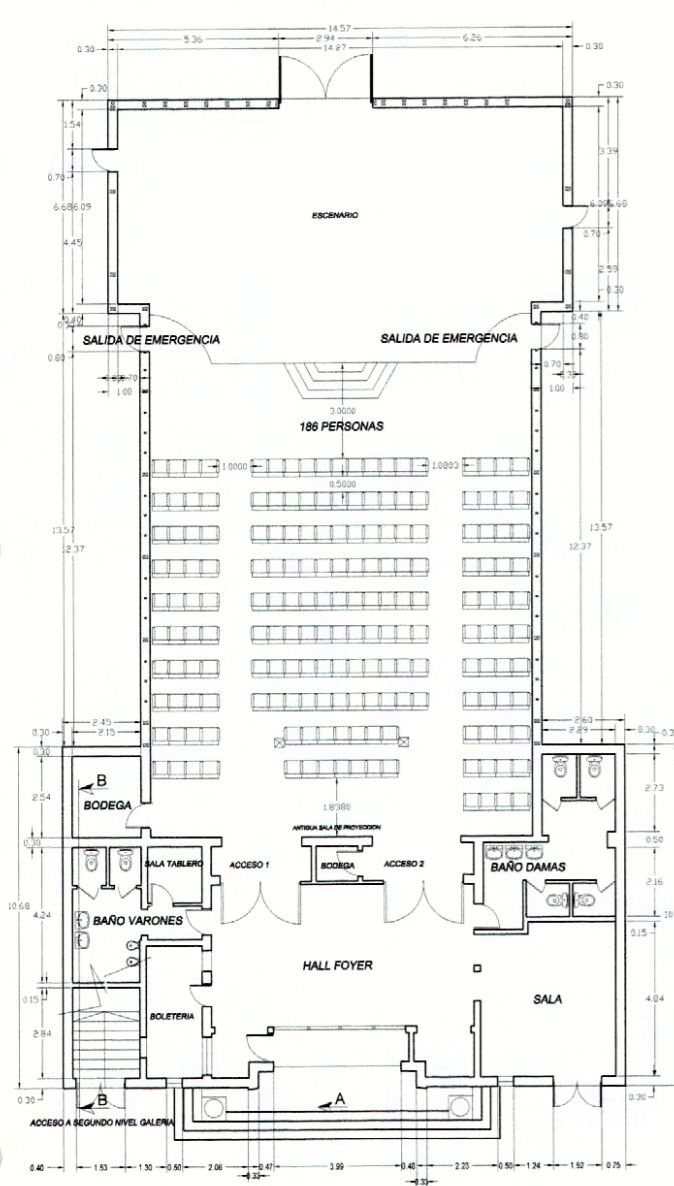

PLANTA DE ARQUITECTURA 1º PISO
 Escala gráfica
 0 2 4 6 8 m