

PLANO OFICIAL

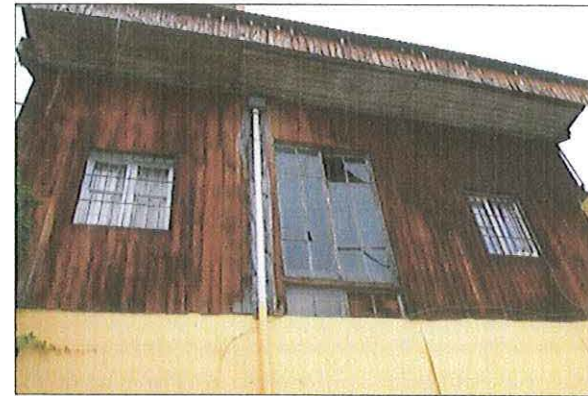

Vista fachada por calle Serrano



Vista posterior del edificio del Sindicato

POLÍGONO DE PROTECCIÓN Coordenadas UTM Datum WGS 84, Huso 19 S		
Punto	Este (x)	Norte (y)
A	346.812,77	6.297.538,77
B	346.811,25	6.297.545,81
C	346.844,40	6.297.551,61
D	346.846,04	6.297.542,68

MEMORIA EXPLICATIVA polígono de protección	
Tramo	Descripción según exposición de los tramos del polígono
A - B	Límite poniente, solera oriente de calle Serrano.
B - C	Límite norte, proyección desde solera oriente de calle Serrano (punto B), pasando por el deslinde norte de la propiedad hasta el fondo de la misma.
C - D	Límite oriente, fondo de la propiedad.
D - A	Límite sur, deslinde sur de la propiedad y su proyección hasta solera oriente de calle Serrano (punto A)

DATOS GENERALES DEL MONUMENTO NACIONAL Categoría: MONUMENTO HISTÓRICO SEDE SOCIAL Y ESPACIO DE MEMORIA DE LOS TRABAJADORES DE LA CONSTRUCCIÓN, EXCAVADORES Y ALCANTARILLEROS DE LA REGIÓN METROPOLITANA	
REGIÓN	METROPOLITANA DE SANTIAGO
PROVINCIA	SANTIAGO
COMUNA	SANTIAGO
DIRECCIÓN UBICACIÓN LUGAR	SERRANO 444
01 SEP 2016	
DATOS ESPECÍFICOS DEL MONUMENTO HISTÓRICO (*)Propietario(s): Sindicato de Trabajadores de la construcción, excavadores, alcantarilleros y actividades conexas de la región Metropolitana. Rut del(los) propietario(s): 75.744.000-8 Rol SII vigente: 597-16 Tipo de propiedad: Particular Arquitecto(s) destacado(s): Sin Información Materialidad predominante: Tierra, madera y ladrillo Sistema constructivo: Adobe, entramado de madera y a/bañería Año de construcción: 1912 N° de pisos: 2 Uso original: Actividad productiva / Taller Uso actual: Equipamiento / Social Valor del bien: Histórico - Social - Memoria y DD.HH Decreto: Fecha Decreto: Código:	
ANTECEDENTES DEL PLANO Límites Monumento Histórico: Polígono: A - B - C - D - A. Superficie (aprox.) del polígono: 303,86 m ² Superficie (aprox.) construida: Simbología - Nomenclatura: Límites Monumento Histórico MH Basílica de los Sacramentos. DS 408 del 29/10/1991 ZT Barrio Cívico - Eje Bulnes - Parque Almagro. DE 482 del 05/02/2008	
<p>Angel Cabeza Mogteira Vicepresidente Ejecutivo Consejo de Monumentos Nacionales</p>	
Profesional responsable: Pablo Seguel Gutiérrez Área de Patrimonio Histórico Revisor: P. Seguel Dibujante: Y. Guzmán Geógrafo: UIT Contenido: Plano de Límites - Ubicación - Fotos Escala: Gráfica indicada Fecha: 23-05-2016 Lámina: 1 de 2	

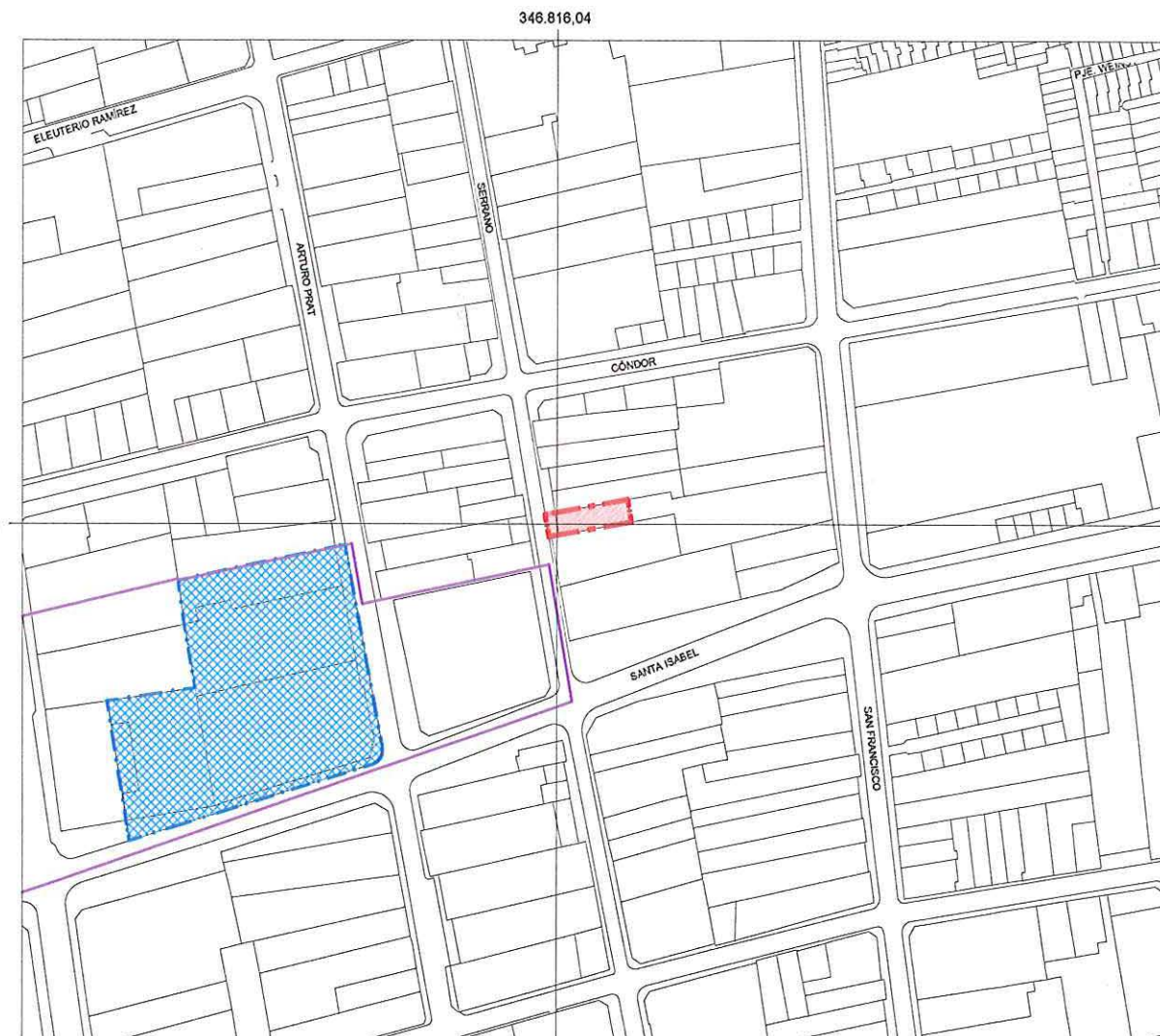

PLANO DE UBICACIÓN
ESCALA GRÁFICA

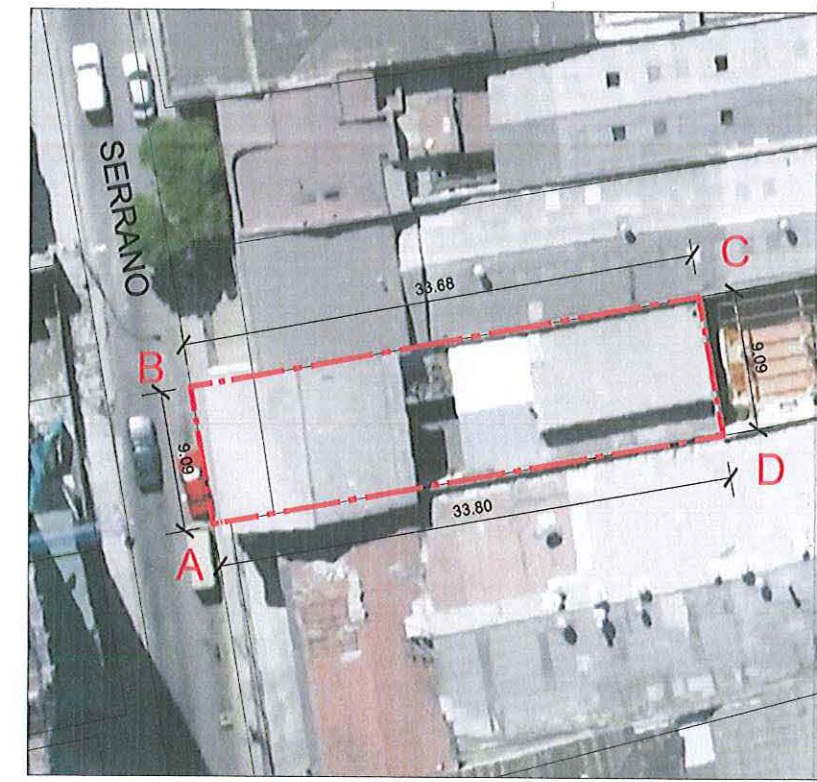

PLANO DE LÍMITES
ESCALA GRÁFICA

NOTAS:
 Plano elaborado en el Consejo de Monumentos Nacionales en base a:

- Base catastral I. Municipalidad de Santiago, julio 2008.
- Proceso de georreferenciación de acuerdo a la información desarrollada por la UIT del Área de Gestión de la Información y Estudios - CMN. Estándares: Datum: WGS 84, Huso 19 Sur.
- Las cotas prevalecen por sobre el dibujo, son aproximadas y están expresadas en metros. En caso de fondos de predio, estos prevalecen por sobre la cota.
- Esquicio de Chile: "Autoriza su circulación, por Resolución N°475 del 22 de octubre de 2014 de la Dirección Nacional de Fronteras y Límites del Estado".

(*) Esta información no acredita propiedad.

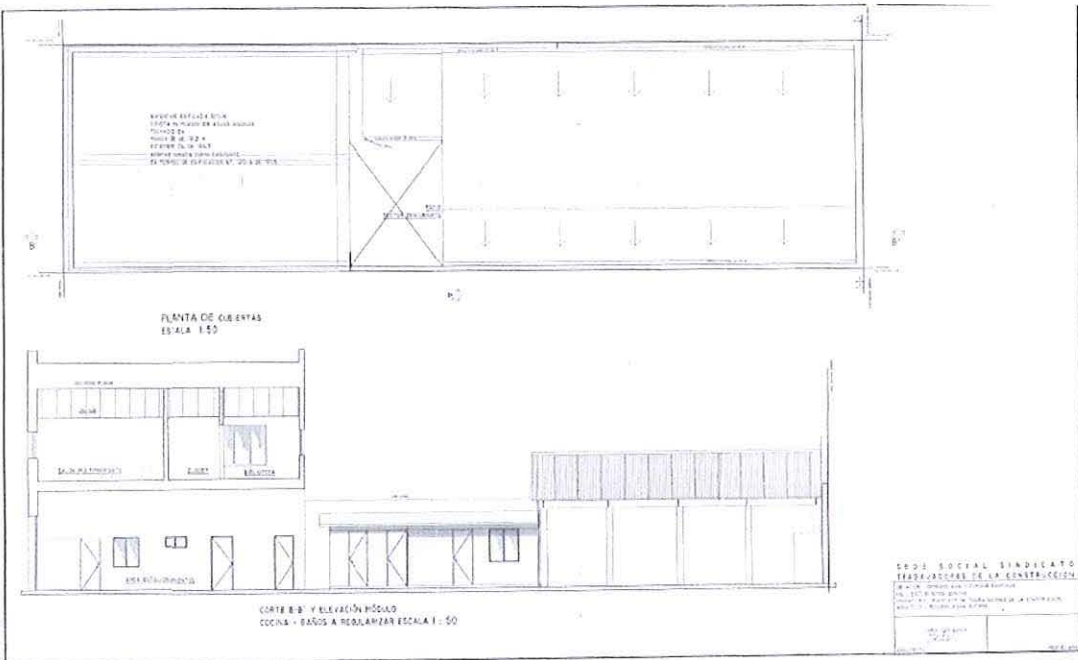

PLANIMETRÍA HISTÓRICA
ESCALA GRÁFICA

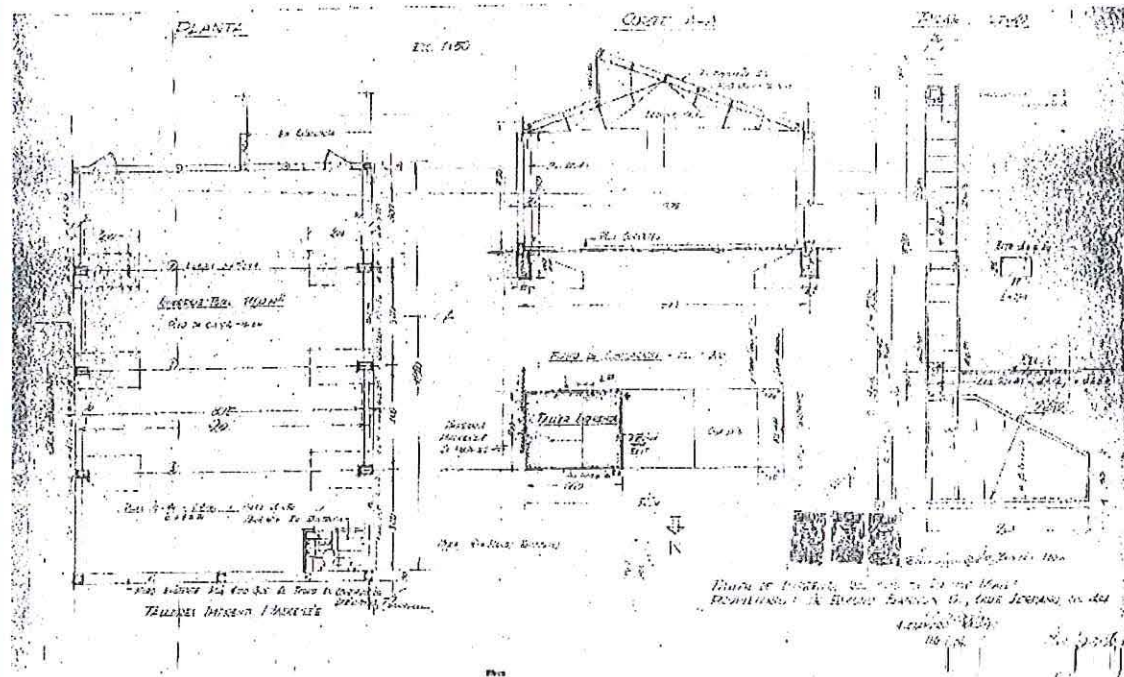
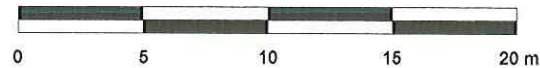

PLANIMETRÍA HISTÓRICA
ESCALA GRÁFICA

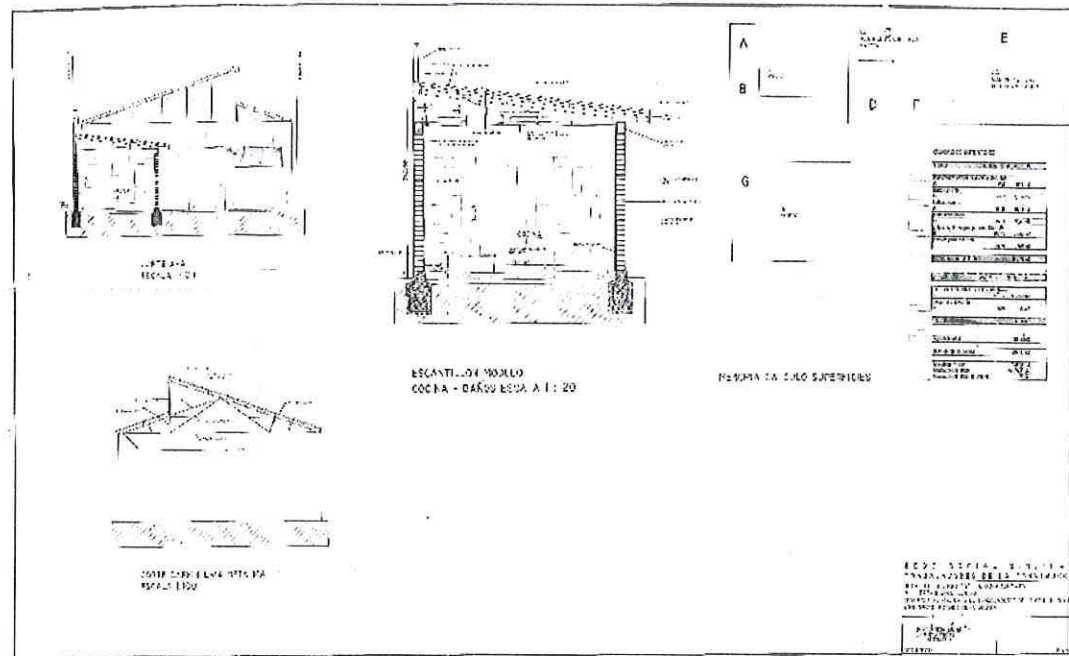
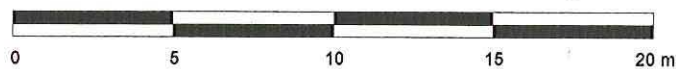

PLANIMETRÍA HISTÓRICA
ESCALA GRÁFICA

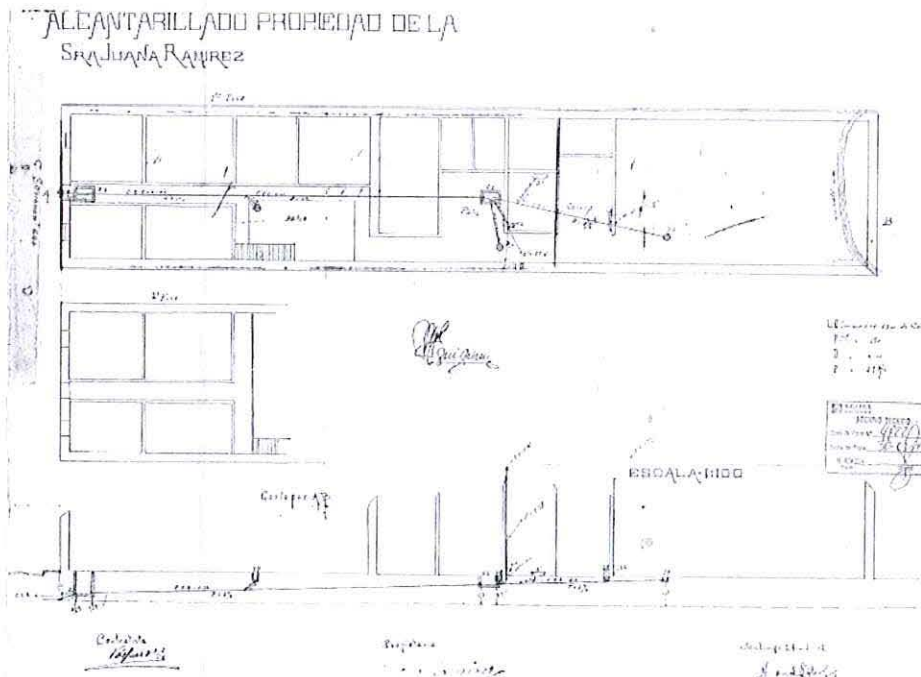

PLANIMETRÍA HISTÓRICA
ESCALA GRÁFICA

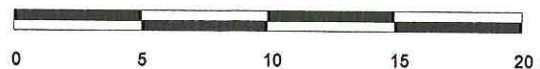

NOTAS:
Plano elaborado en el Consejo de Monumentos Nacionales en base a:
• Proceso de georreferenciación de acuerdo a la información desarrollada por la UIT del Área de Gestión de la Información y Estudios - CMN.
Estándares: Datum: WGS 84, Huso 19 Sur.
• Las cotas prevalecen por sobre el dibujo, son aproximadas y están expresadas en metros. En caso de fondos de predio, estos prevalecen por sobre la cota.
• Esquicio de Chile: "Autoriza su circulación, por Resolución N°475 del 22 de octubre de 2014 de la Dirección Nacional de Fronteras y Límites del Estado".
(* Esta información no acredita propiedad.

LEY N° 17.288
CMN CONSEJO DE MONUMENTOS NACIONALES DE CHILE

OFICINA OFICIAL

DATOS GENERALES DEL MONUMENTO NACIONAL

Categoría: MONUMENTO HISTÓRICO
SEDE SOCIAL Y ESPACIO DE MEMORIA DE LOS TRABAJADORES DE LA CONSTRUCCIÓN, EXCAVADORES Y ALCANTARILLEROS DE LA REGIÓN METROPOLITANA

REGIÓN: METROPOLITANA DE SANTIAGO
PROVINCIA: SANTIAGO **D: 250 - -**
COMUNA: SANTIAGO
DIRECCIÓN UBICACIÓN LUGAR: SERRANO 444 **U 1 SEP 2016**

DATOS ESPECÍFICOS DEL MONUMENTO HISTÓRICO

(*) Propietario(s): Sindicato de Trabajadores de la construcción, excavadores, alcantarilleros y actividades conexas de la región Metropolitana.
Rut del(los) propietario(s): 76.744.000-8
Rol SII vigente: 597-16
Tipo de propiedad: Particular
Arquitecto(s) destacado(s): Sin Información
Materialidad predominante: Tierra, madera y ladrillo
Sistema constructivo: Adobe, entramado de madera y albañilería
Año de construcción: 1912 N° de pisos: 2
Uso original: Actividad productiva / Taller
Uso actual: Equipamiento / Social
Valor del bien: Histórico - Social - Memoria y DD.HH
Decreto: Fecha Decreto:
Código:

ANTECEDENTES DEL PLANO

Límites Monumento Histórico:
Polígono:
Superficie (aprox.) del polígono:
Superficie (aprox.) construida:
Simbología - Nomenclatura:

CONSEJO DE MONUMENTOS NACIONALES
Ángel Cabeza Monteira
Vicepresidente Ejecutivo
Consejo de Monumentos Nacionales
CHILE

Profesional responsable:
Pablo Seguel Gutiérrez
Área de Patrimonio Histórico

Revisor: P. Seguel
Dibujante: Y. Guzmán
Geógrafo: UIT
Contenido: Planimetría Histórica
Escala: Gráfica Indicada
Fecha: 23-05-2016 Lámina: 2 de 2