

**DATOS GENERALES DEL MONUMENTO NACIONAL**  
 Monumento Nacional  
 Categoría: **MONUMENTO HISTÓRICO**  
**MURAL TERREMOTO DE NEMESIO ANTÚNEZ**

REGIÓN: METROPOLITANA  
 PROVINCIA: SANTIAGO  
 COMUNA: MONJITAS  
 LUGAR / UBICACIÓN: FOYER DEL CINE NILO MONJITAS 879

**DATOS ESPECÍFICOS DEL MONUMENTO HISTÓRICO**  
 (\*)Propietario(s): Sergio Sarquis, Inversiones Cochamo / inv. Petrohué  
 Rut del(los) propietario(s):  
 Rol SII vigente al Primer Semestre 2010:  
 Arquitecto(s) destacado(s): Emilio Duhart  
 Materialidad predominante: Óleo sobre yeso  
 Año de construcción: 1958 N° de pisos:  
 Uso original:  
 Uso actual:  
 Decreto: Fecha Decreto:  
 Código:

**ANTECEDENTES DEL PLANO**  
 Límites Monumento Histórico: Superficie aprox. del polígono: 4,28 m²  
 Polígono: A - B - C - D - A Superficie muro: 6 m x 8 m

Simbología - Nomenclatura:  
 Límites Monumento Histórico

Profesional responsable: Fior Recabarren V  
 Profesional revisor: María Fernanda Rojas  
 Aprobado por CAMN:

  
 Emilio De la Cerda Emazurri  
 Secretario Ejecutivo  
 Consejo de Monumentos Nacionales  
 Fior Recabarren Vásquez  
 Arquitecta de la Secretaría Ejecutiva  
 Consejo de Monumentos Nacionales  
 Dibujado por: PGO Revisado por: KSV

Contenido: Plano de Límites - Fotografías  
 Escala: Escala Gráfica  
 Fecha: 15/06/2011 Lámina: 1 de 1

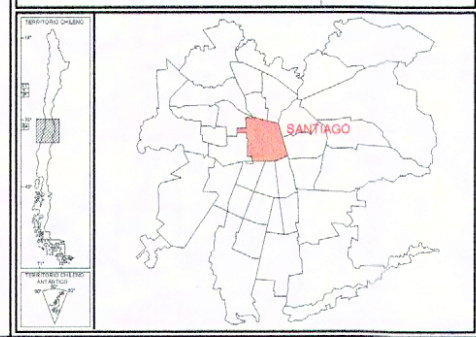

PLANO DE UBICACIÓN

**Memoria Explicativa del Polígono de Límites A - B - C - D - A**

Tramo	Descripción
A - B	Límite oriente, cara oriente de muro soporte del mural
B - C	Límite sur, cara sur de muro soporte del mural (incluye mural)
C - D	Límite poniente, cara poniente de muro soporte de mural
D - A	Límite norte, cara norte de muro soporte de mural



Mural foyer Teatro Nilo



Mural Terremoto

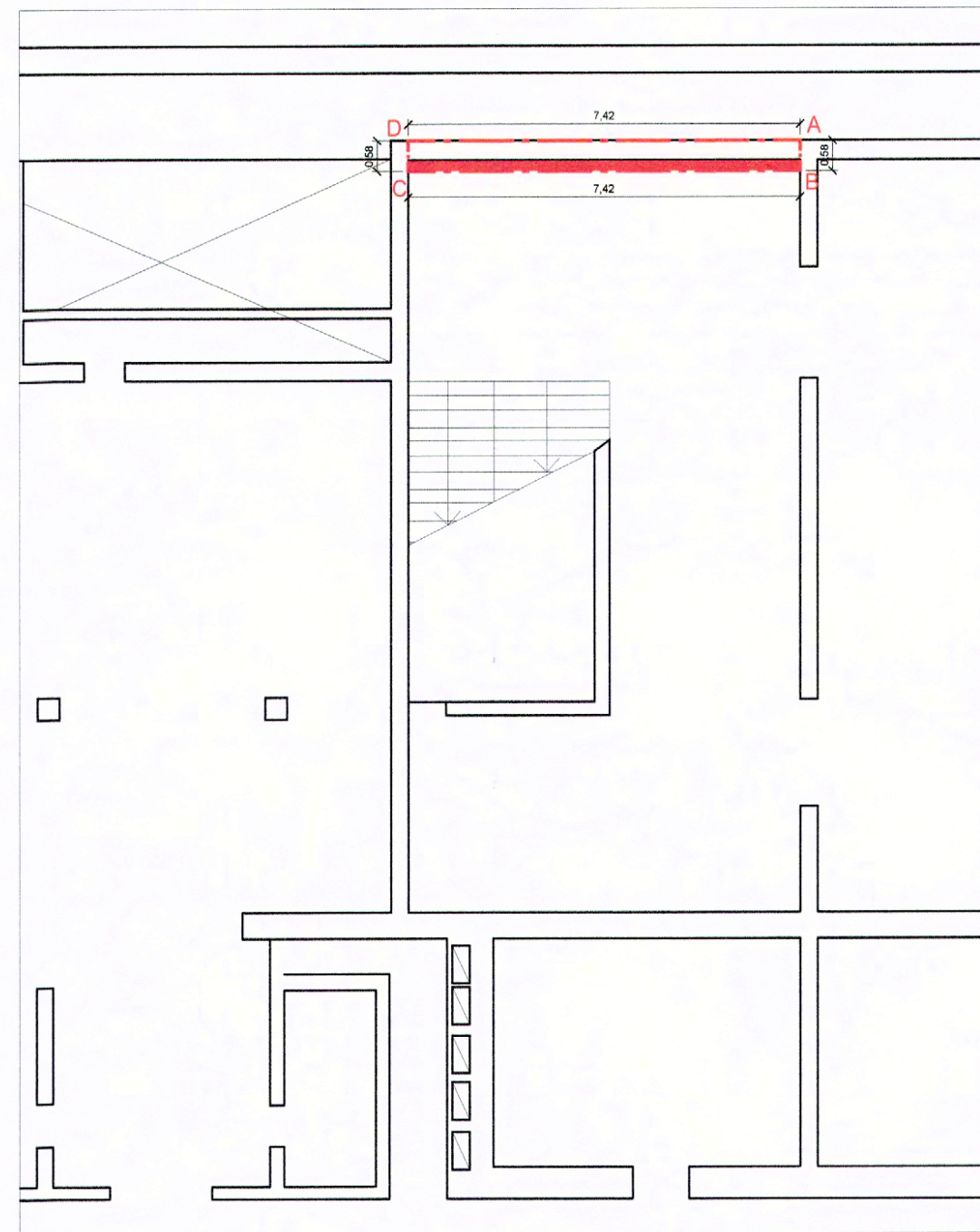

PLANO DE LÍMITE  
 PLANTA NIVEL -1  
 ESCALA GRÁFICA

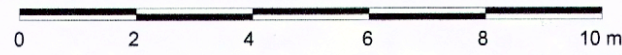

**NOTAS:**

Plano elaborado en el Consejo de Monumentos Nacionales en base a:  
 • Planimetría CIMA Arquitectos  
 • Las cotas prevalecen por sobre el dibujo, son aproximadas y están expresadas en metros.

(\*) Esta información no acredita propiedad