



Fachada poniente por calle Rengo.



Fachada oriente por calle Caupolicán.



Detalle de bóveda central.



Vista hacia el sur por calle Caupolicán.

**MEMORIA EXPLICATIVA**  
polígono de protección

Tramo	Descripción
A - B	Límite norte, línea de solera sur por calle Maipú.
B - C	Límite oriente, línea de solera poniente por calle Caupolicán.
C - D	Límite sur, línea de solera norte por calle Freire.
D - A	Límite poniente, línea de solera oriente por calle Rengo.

**POLÍGONO DE PROTECCIÓN**  
Coordenadas UTM  
Datum WGS 84, Huso 19 S

Punto	Este (x)	Norte (y)
A	673.656,40	5.922.758,51
B	673.756,64	5.922.807,34
C	673.808,97	5.922.705,70
D	673.704,96	5.922.658,25



Vista hacia el norte por calle Caupolicán del edificio original.

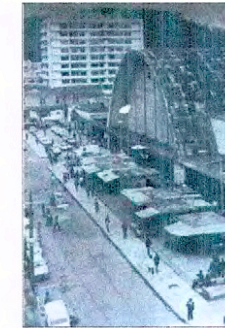

Vista hacia el sur por calle Caupolicán del edificio original.



Fachada oriente del edificio original.



Vista estructura interior de la bóveda.

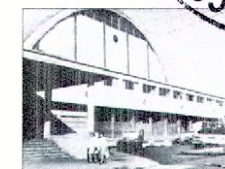

Fachada poniente del edificio original.

LEY N° 17.288

Ministerio de Educación  
Ministerio de Bienes Nacionales

**CMN** COMISIÓN NACIONAL DE MONUMENTOS NACIONALES

www.monumentos.cl

DATOS GENERALES DEL MONUMENTO NACIONAL

Categoría: **MONUMENTO HISTÓRICO**

**MERCADO CENTRAL DE CONCEPCIÓN**

REGIÓN: **BIOBÍO**

PROVINCIA: **CONCEPCIÓN**

COMUNA: **CONCEPCIÓN**

DIRECCIÓN / UBICACIÓN / LUGAR: **ENTRE LAS CALLES CAUPOLICÁN, FREIRE, RENGO Y MAIPÚ.**

DATOS ESPECÍFICOS DEL MONUMENTO HISTÓRICO

(\*)Propietario(s): Sin información

Rut del(los) propietario(s): Sin información

Reg. SII vigente: Sin información

Calidad jurídica: Mixta

Arquitecto(s) destacado(s): Tibor Weiner, Ricardo Müller

Materialidad predominante: Hormigón

Año de construcción: 1940 N° de pisos: 3

Uso original: Equipamiento / Comercial y de servicios

Uso actual: Equipamiento / Comercial y de servicios

Valor del bien:

Decreto: Fecha Decreto:

Código:

ANTECEDENTES DEL PLANO

Límites Monumento Histórico: Superficie aprox. del polígono: 13.412,28 m²

Polígono: A - B - C - D - A Superficie aprox. construida:

Simbología - Nomenclatura:

Limites Monumento Histórico



Emilio De la Cerda Enríquez  
Secretario Ejecutivo  
Consejo de Monumentos Nacionales

Responsable: Jimena Asenjo B.

Elaborado por: PGD Revisado por: KSV / JAB

Contenido: Plano de Límites - Fotografías  
Plano de Ubicación

Escala: Gráfica indicada

Fecha: 23 de julio de 2013 Lámina: 1 de 1

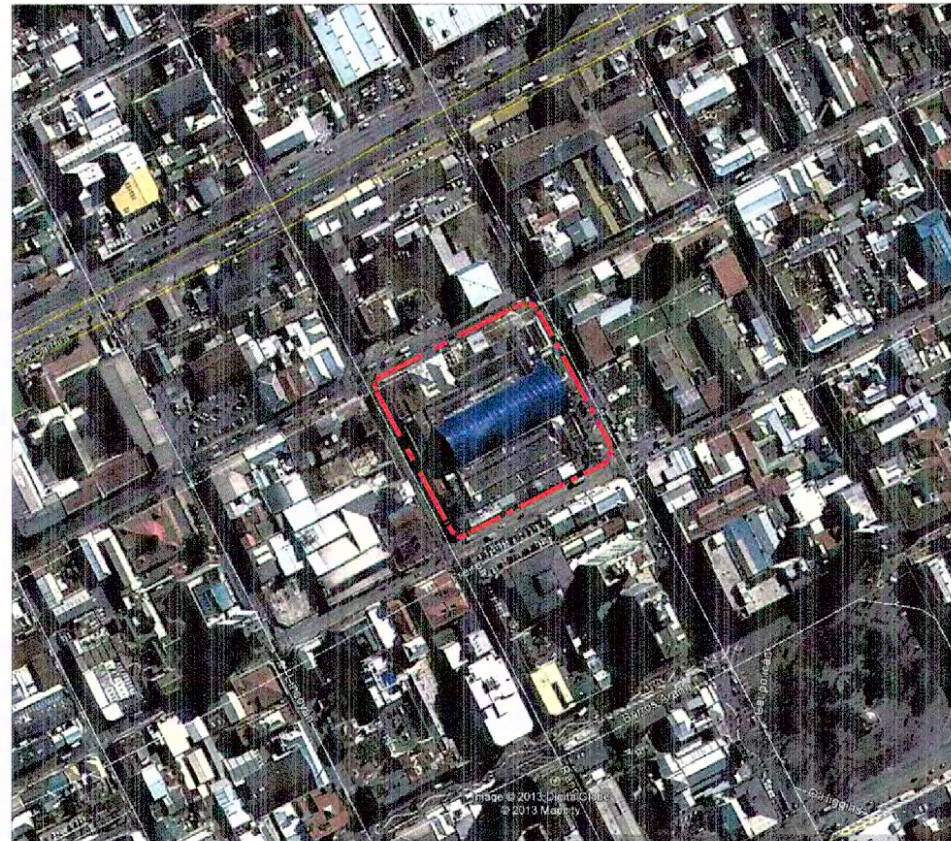
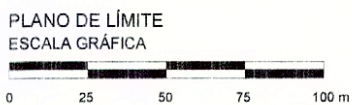
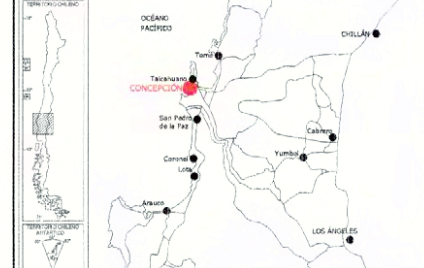

**PLANO DE UBICACIÓN**  
SIN ESCALA GRÁFICA

**NOTAS:**

- Plano elaborado en el Consejo de Monumentos Nacionales en base a:
  - Base catastral / Municipalidad de Concepción.
  - Imagen en base a Google Earth.
  - Levantamiento GPS Datum WGS 84, Huso 19 S.
  - Las cotas prevalecen por sobre el dibujo, son aproximadas y están expresadas en metros. En caso de fondos de predio, estos prevalecen por sobre la cota.

(\*) Esta información no acredita propiedad.