

**DESCRIPCIÓN DE LÍMITES  
polígono de protección**

Tramo	Descripción
A - B	Límite oriente, línea paralela a la barda perimetral oriente de la Iglesia, distante 1 m hacia el oriente
B - C	Límite sur, línea oficial sur del predio
C - D	Límite poniente, línea oficial poniente del predio
D - A	Límite norte, línea oficial norte del predio

**POLÍGONO DE PROTECCIÓN**  
Coordenadas UTM  
Datum WGS 84, Huso 19 S

Punto	Este (x)	Norte (y)
A	478.766,28	8.033.724,21
B	478.766,41	8.003.724,18
C	478.766,39	8.003.709,11
D	478.766,26	8.003.709,14



**DATOS GENERALES DEL MONUMENTO NACIONAL**

Categoría: **MONUMENTO HISTÓRICO**  
**IGLESIA SANTA ROSA DE LIMA DE CAQUENA**

REGIÓN: ARICA Y PARINACOTA  
PROVINCIA: PARINACOTA  
COMUNA: PUTRE

DIRECCIÓN UBICACIÓN LUGAR: SE UBICA EN LA ZONA ALTIPLÁNICA, CERCA DEL BOFEDAL HOMÓNIMO, 213 KM AL NORESTE DEL PUERTO DE ARICA Y A 68 KM DE PUTRE, A UNA ALTITUD DE 4.400 m s.n.m

**DATOS ESPECÍFICOS DEL MONUMENTO HISTÓRICO**

(\*)Propietario(s): Diócesis de Arica  
Rut del(los) propietario(s): 86.015.200-0 **D: 2 94**  
Rol SII vigente: Sin Información  
Tipo de propiedad: Particular **07 NOV 2016**  
Arquitecto(s) destacado(s): Sin Información  
Materialidad predominante: Piedra  
Sistema constructivo: Mampostería de piedra  
Año de construcción: Fines siglo XIX N° de pisos: 1  
Uso original: Equipamiento / Culto y Devoción  
Uso actual: Equipamiento / Culto y Devoción  
Valor del bien: Histórico - arquitectónico  
Decreto: Fecha Decreto:  
Código:

**ANTECEDENTES DEL PLANO**

Límites Monumento Histórico:  
Polígono: A - B - C - D - A

Superficie (aprox.) del polígono: 454,05 m<sup>2</sup>

Superficie (aprox.) construida: 83,50 m<sup>2</sup>

**Simbología - Nomenclatura:**

Límites Monumento Histórico

Ángel Cabeza Monteiro  
Vicepresidente Ejecutivo  
Consejo de Monumentos Nacionales

Profesional responsable:  
Flor Recabarren V.  
Área de Arquitectura y Patrimonio Urbano

Revisor: F. Recabarren  
Dibujante: P. Garrido  
Geógrafo: R. Pérez de Arce

Contenido: Plano de Límites - Ubicación - Fotos  
Escala: Gráfica indicada  
Fecha: 02-06-2016 Lámina: 1 de 1

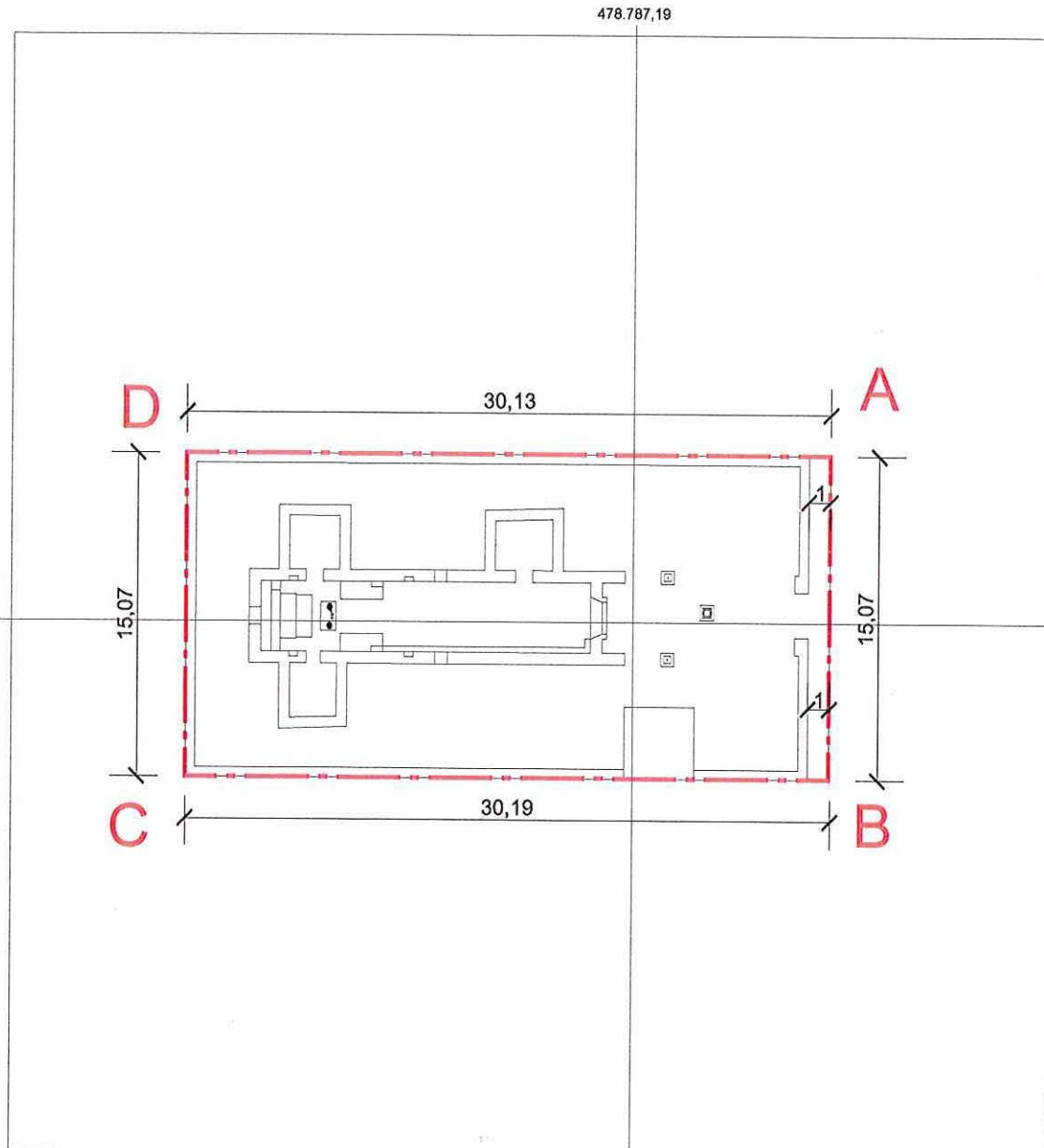

**PLANO DE LÍMITES**  
ESCALA GRÁFICA

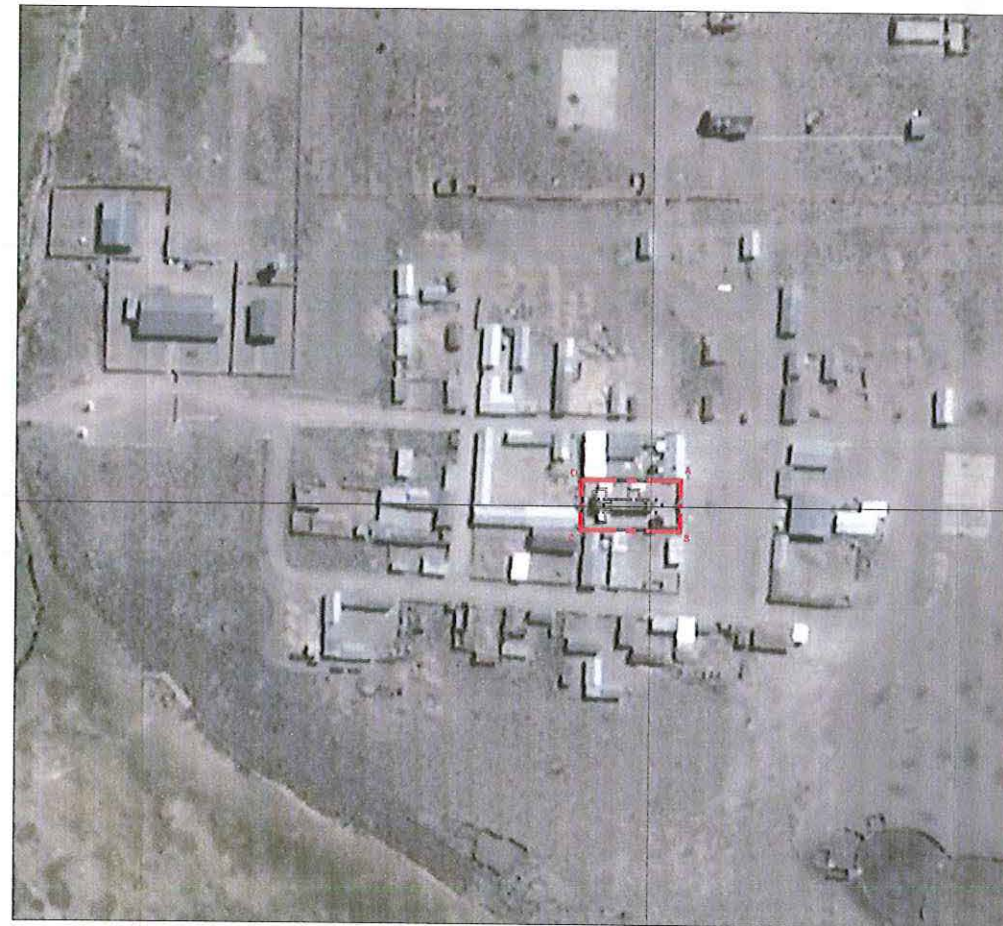
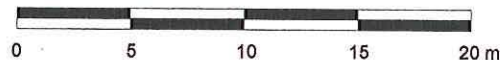

**PLANO DE UBICACIÓN**  
ESCALA GRÁFICA

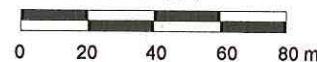

**NOTAS:**

Plano elaborado en el Consejo de Monumentos Nacionales en base a:  
• Levantamiento Arquitectónico y levantamiento GPS Datum WGS 84, Huso 19 S, mes febrero de 2015. Realizado por Fundación Altiplano Monseñor Salas Valdés.  
• Base de Información: Estudio Diagnóstico de Declaratoria MN Iglesia Santa Rosa de Lima de Caquena, profesionales a cargo: Cristián Heinsen, Ronald Calcedo, Marta Plech, Claudio Butín y Alejandra Palacios.

• Proceso de georreferenciación de acuerdo a la información desarrollada por la UIT del Área de Gestión de Información y Estudios - CMN. Estándares: WGS 84, H19S.  
• Las cotas prevalecen por sobre el dibujo, son aproximadas y están expresadas en metros. En caso de fondos de predio, estos prevalecen por sobre la cota.  
• Esquicio de Chile: "Autoriza su circulación, por Resolución N°475 del 22 de octubre de 2014 de la Dirección Nacional de Fronteras y Límites del Estado".  
(\*) Esta información no acredita propiedad.

**PLANO OFICIAL**