

DESCRIPCIÓN DE LÍMITES polígono de protección	
Tramo	Descripción
A - B	Límite oriente, línea distante a 1 metro desde los muros orientales de los dos calvarios ubicados hacia el oriente de la iglesia
B - C	Límite sur, línea distante a 1 metro del calvario ubicado hacia el suroriente de la iglesia y su proyección hasta el punto C
C - D	Límite poniente, línea paralela del muro poniente del cementerio, distanciada 1 m
D - A	Límite norte, línea paralela al muro norte de la iglesia, distanciada 8,42 m

POLÍGONO DE PROTECCIÓN		
Coordenadas UTM		
Datum WGS 84, Huso 19 S		
Punto	Este (x)	Norte (y)
A	430.319,18	8.041.730,93
B	430.324,21	8.041.710,04
C	430.274,71	8.041.691,26
D	430.257,50	8.041.715,33



DATOS GENERALES DEL MONUMENTO NACIONAL	
Categoría:	MONUMENTO HISTÓRICO
IGLESIA SAN SANTIAGO APÓSTOL DE AIRO	
REGIÓN	ARICA Y PARINACOTA
PROVINCIA	PARINACOTA
COMUNA	GENERAL LAGOS
DIRECCIÓN UBICACIÓN LUGAR	SE UBICA EN EL ALTIPLANO 227 KM AL NORESTE DEL PUERTO DE ARICA Y 100 KM AL NORESTE DE PUTRE, A UNA ALTITUD DE 4.235 m.s.n.m

PLANO OFICIAL

DATOS ESPECÍFICOS DEL MONUMENTO HISTÓRICO	
(*)Propietario(s): Diócesis de Arica	
Rut del(los) propietario(s): 86.015.200-0	D: 2 94 - -
Rol SII vigente:	Sin Información
Tipo de propiedad:	Particular
Arquitecto(s) destacado(s):	Sin Información
Materialidad predominante:	Piedra
Sistema constructivo:	Mampostería de piedra ligado con mortero de barro
Año de construcción:	a comienzos de 1900
Nº de pisos:	1
Uso original:	Equipamiento / Culto y Devoción
Uso actual:	Equipamiento / Culto y Devoción
Valor del bien:	Histórico - arquitectónico
Decreto:	Fecha Decreto:
Código:	

07 NOV 2016

ANTECEDENTES DEL PLANO	
Límites Monumento Histórico:	Polígono: A - B - C - D - A

Superficie (aprox.) del polígono: 1.426,98 m²
 Superficie (aprox.) construida: 58,45 m²
 Simbología - Nomenclatura:



Profesional responsable: Flor Recabarren V. Área de Arquitectura y Patrimonio Urbano	
Revisor: F. Recabarren	N
Dibujante: P. Garrido	
Geógrafo: R. Pérez de Arce	
Contenido: Plano de Límites - Ubicación - Fotos	
Escala: Gráfica indicada	
Fecha: 12-10-2016	Lámina: 1 de 1

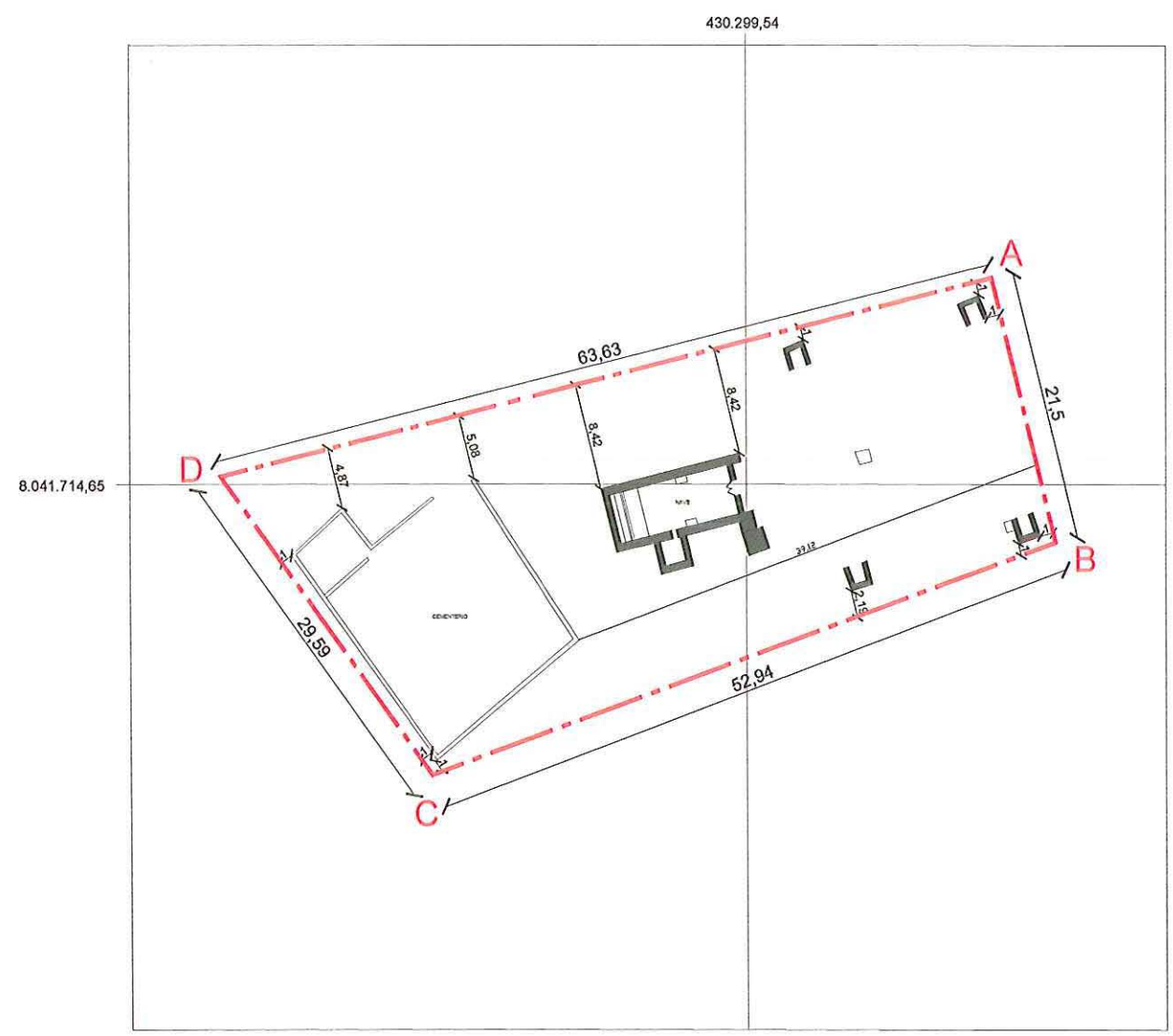

PLANO DE LÍMITES
ESCALA GRÁFICA



PLANO DE UBICACIÓN
ESCALA GRÁFICA

NOTAS:
 Plano elaborado en el Consejo de Monumentos Nacionales en base a:
 • Levantamiento Arquitectónico y levantamiento GPS Datum WGS 84, Huso 19 S, mes febrero de 2015. Realizado por Fundación Altiplano Monseñor Salas Valdés.
 • Base de información: Estudio Diagnóstico de Declaratoria MN Iglesia San Santiago Apóstol de Airo, profesionales a cargo: Cristián Heinsen, Ronald Calcedo, Marta Plech, Claudio Bulín y Alejandra Palacios.

• Proceso de georreferenciación de acuerdo a la información desarrollada por la UIT del Área de Gestión de Información y Estudios - CMN. Estándares: WGS 84, H19S.
 • Las cotas prevalecen por sobre el dibujo, son aproximadas y están expresadas en metros. En caso de fondos de predio, estos prevalecen por sobre la cota.
 • Esquicio de Chile: "Autoriza su circulación, por Resolución N°475 del 22 de octubre de 2014 de la Dirección Nacional de Fronteras y Límites del Estado".
 (*) Esta información no acredita propiedad.