

Ubicación

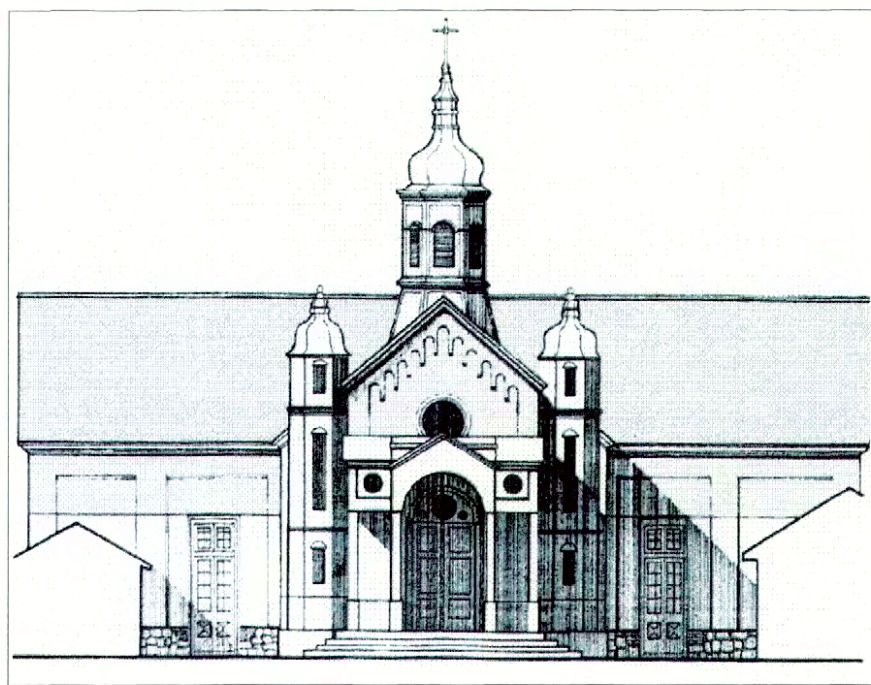

Esquema de elevación principal

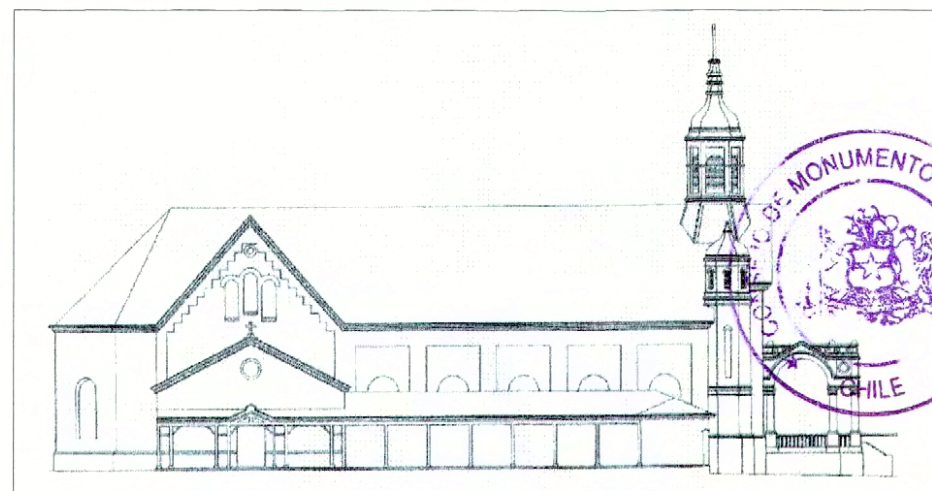

Esquema de elevación lateral



Vista lateral



Vista de la torre



Vista acceso



Detalle del Acceso



Detalle del Interior

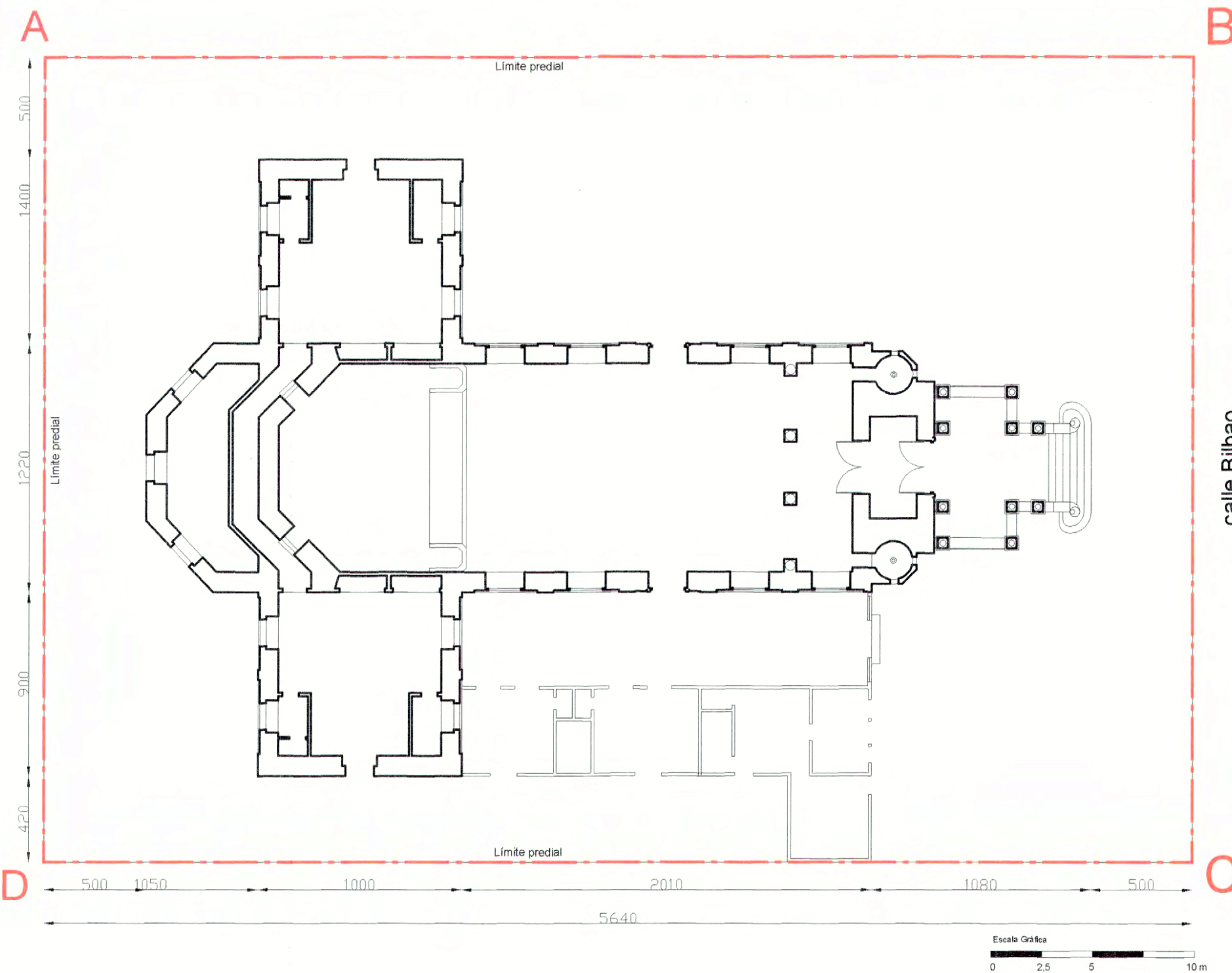

B

calle Bilbao

C



www.monumentos.cl LEY N° 17.288

Categoría de Monumento Nacional:

**MONUMENTO HISTÓRICO  
IGLESIA DEL NIÑO DIOS DE  
SOTAQUÍ**

REGIÓN	IV, REGIÓN DE COQUIMBO
PROVINCIA	LIMARÍ
COMUNA	OVALLE <b>PLANO OFICIAL</b>
DIRECCIÓN	
LUGAR	SOTAQUÍ

LÍMITES DEL MONUMENTO HISTÓRICO:	SUPERFICIE APROX. DEL POLÍGONO:
Polígono: A - B - C - D.	2.222 m <sup>2</sup>
	Superficie construida 1º piso: 654 m <sup>2</sup>

**SIMBOLOGÍA - NOMENCLATURA**



Materialidad de la Construcción: Adobe y estructura de madera	Decreto N° y fecha de aprobación:
N° de pisos:	
Uso Actual:	
Dibujó: K. Aliaga	N° de Roles Afectados: 1
Revisó: K. Aliaga	
CONTENIDO: <b>PLANO DE LÍMITES</b>	N
Escala: Gráfica	Lámina: 1 de 1 Fecha: 03.07.2006

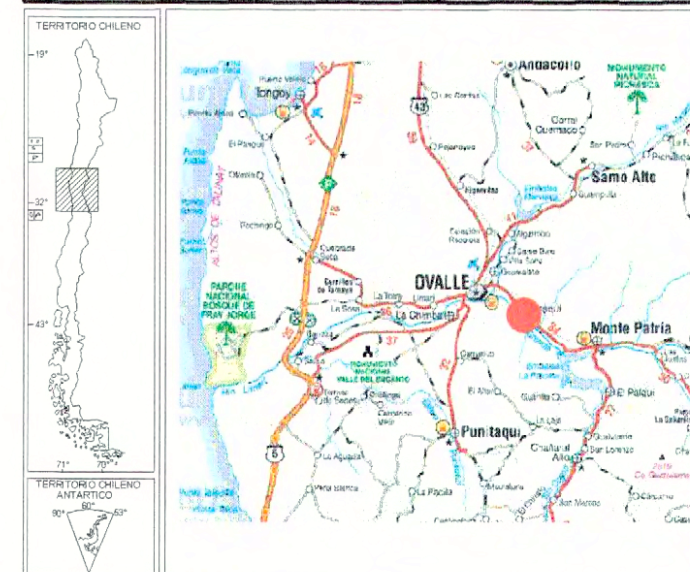

**NOTAS:**  
Plano elaborado en el Consejo de Monumentos Nacionales en base a:  
1) Plano presentado con la solicitud de declaratoria para Monumento Nacional en la categoría de Monumento Histórico, elaborado por la Escuela de Arquitectura de la Universidad de La Serena.  
2) Turistel carretero.