

PLANTA DE ARQUITECTURA 1º NIVEL
ESCALA 1:100

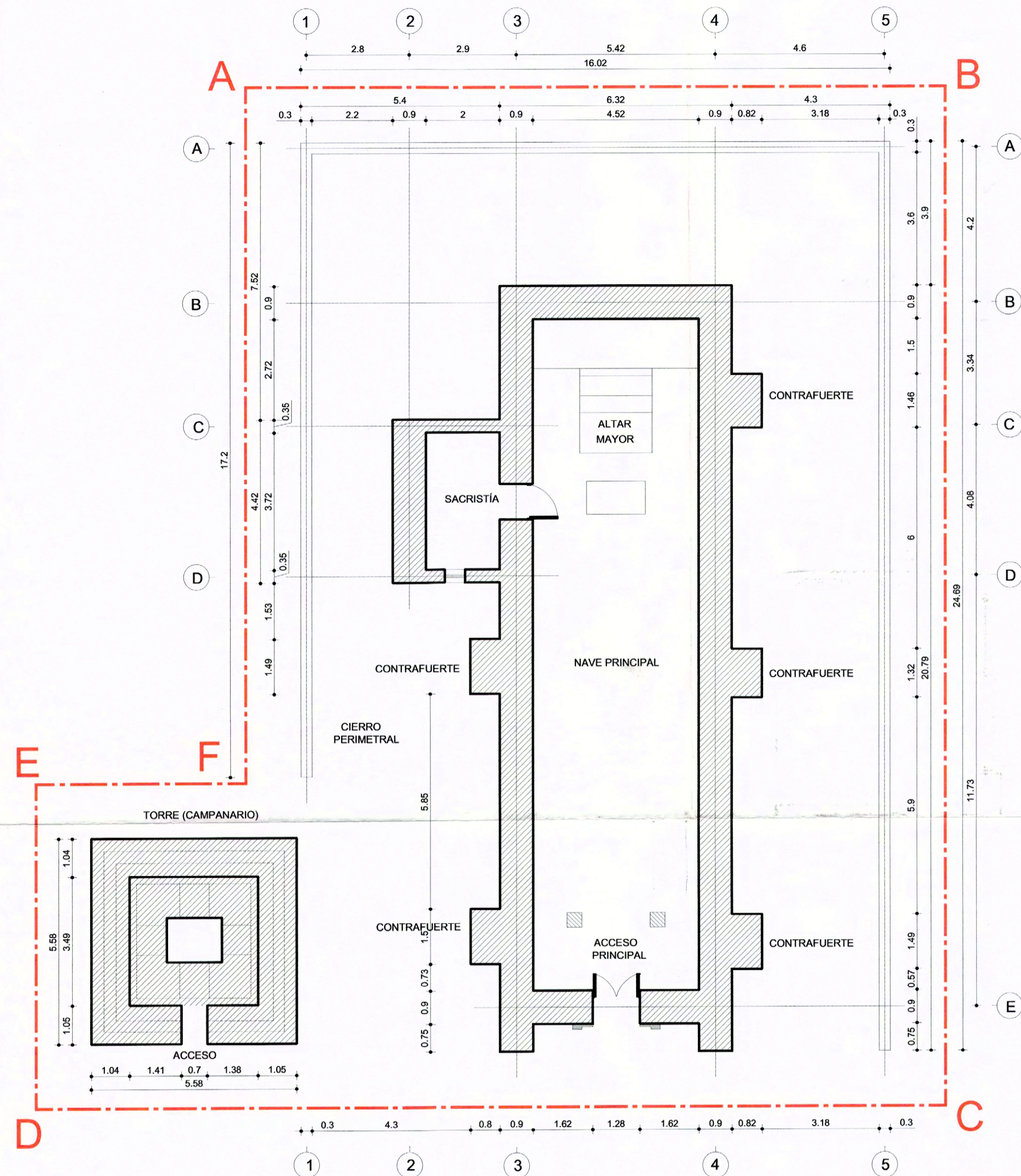

ELEVACIÓN FRONTAL
ESCALA 1:100

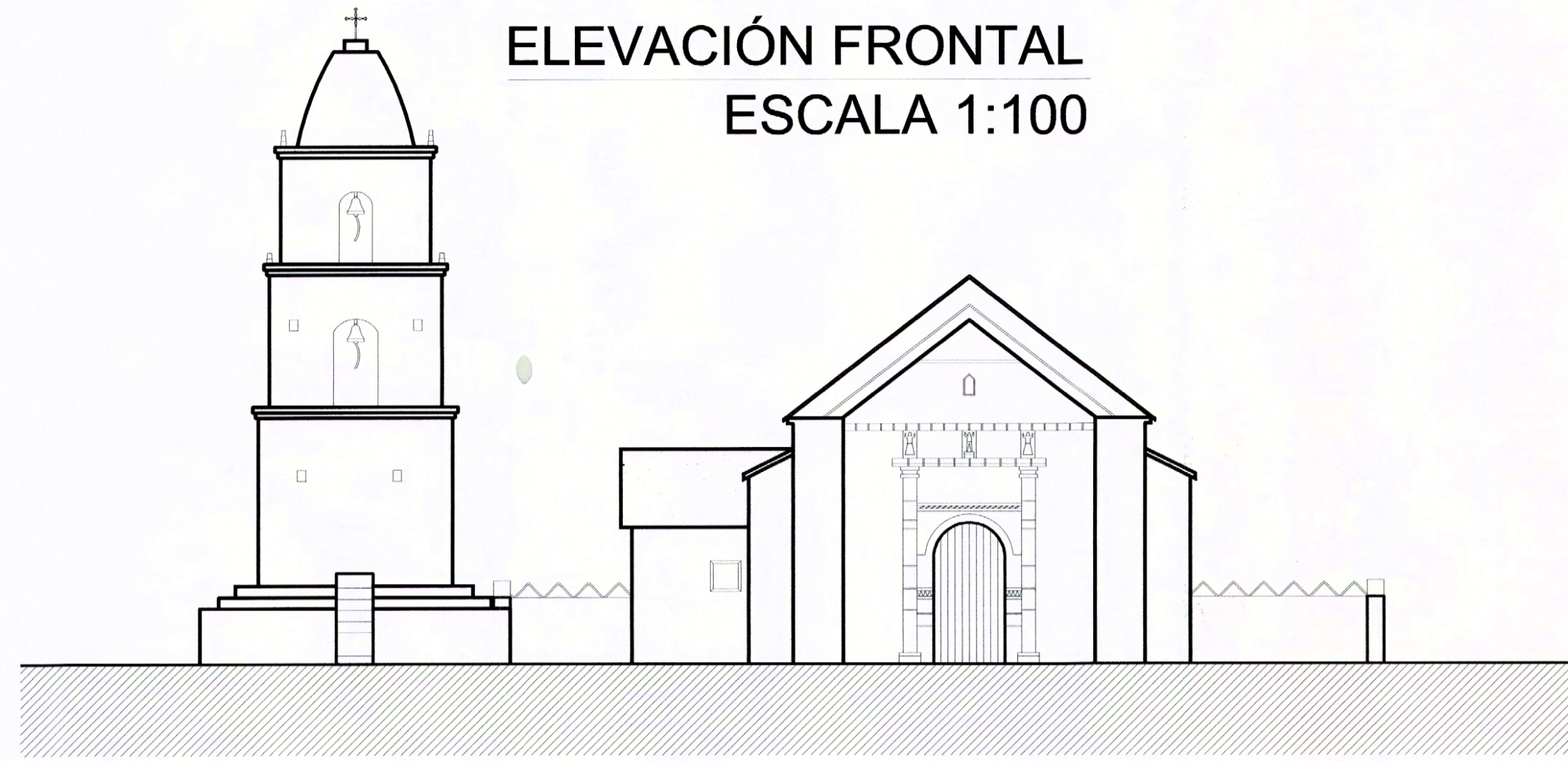

ELEVACIÓN POSTERIOR
ESCALA 1:100

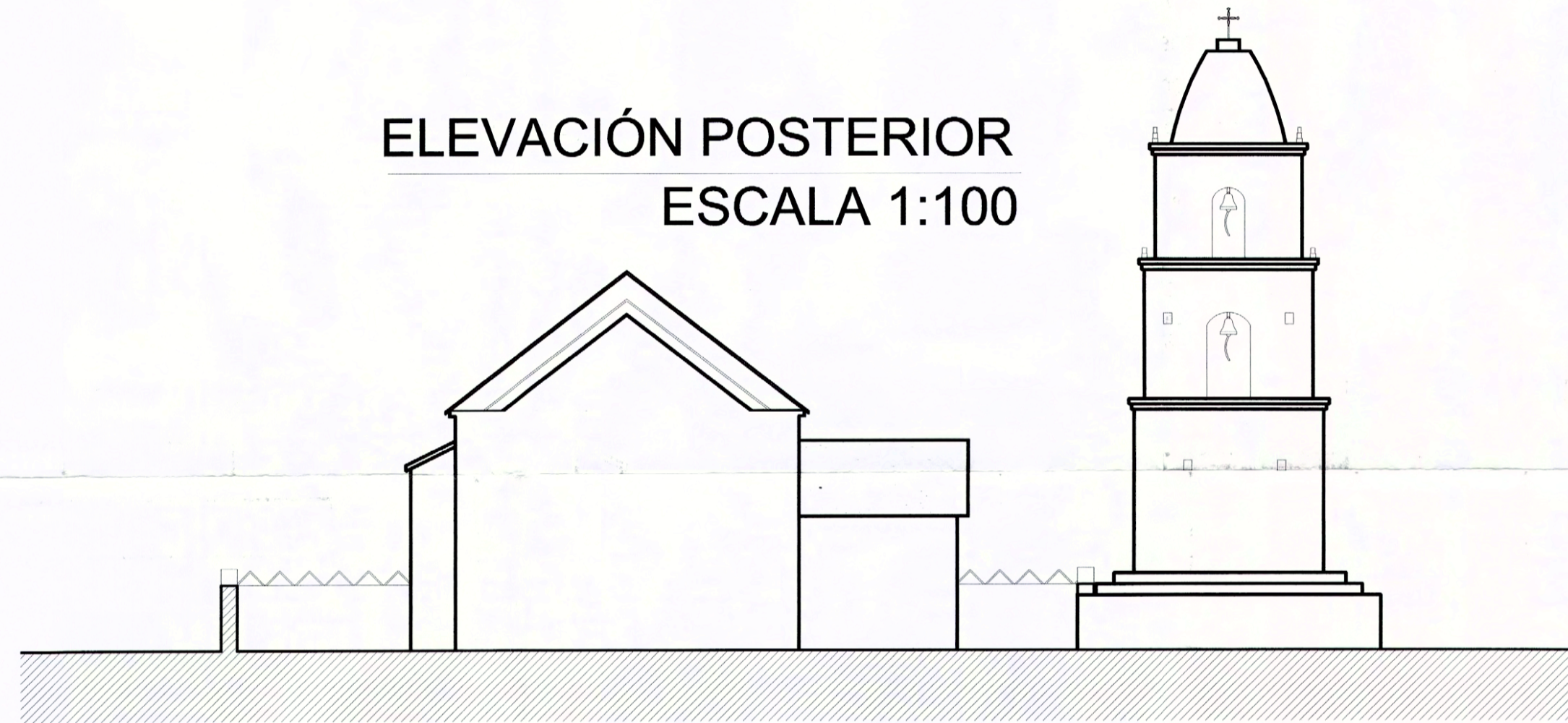

ELEVACIÓN LATERAL IZQUIERDA
ESCALA 1:100

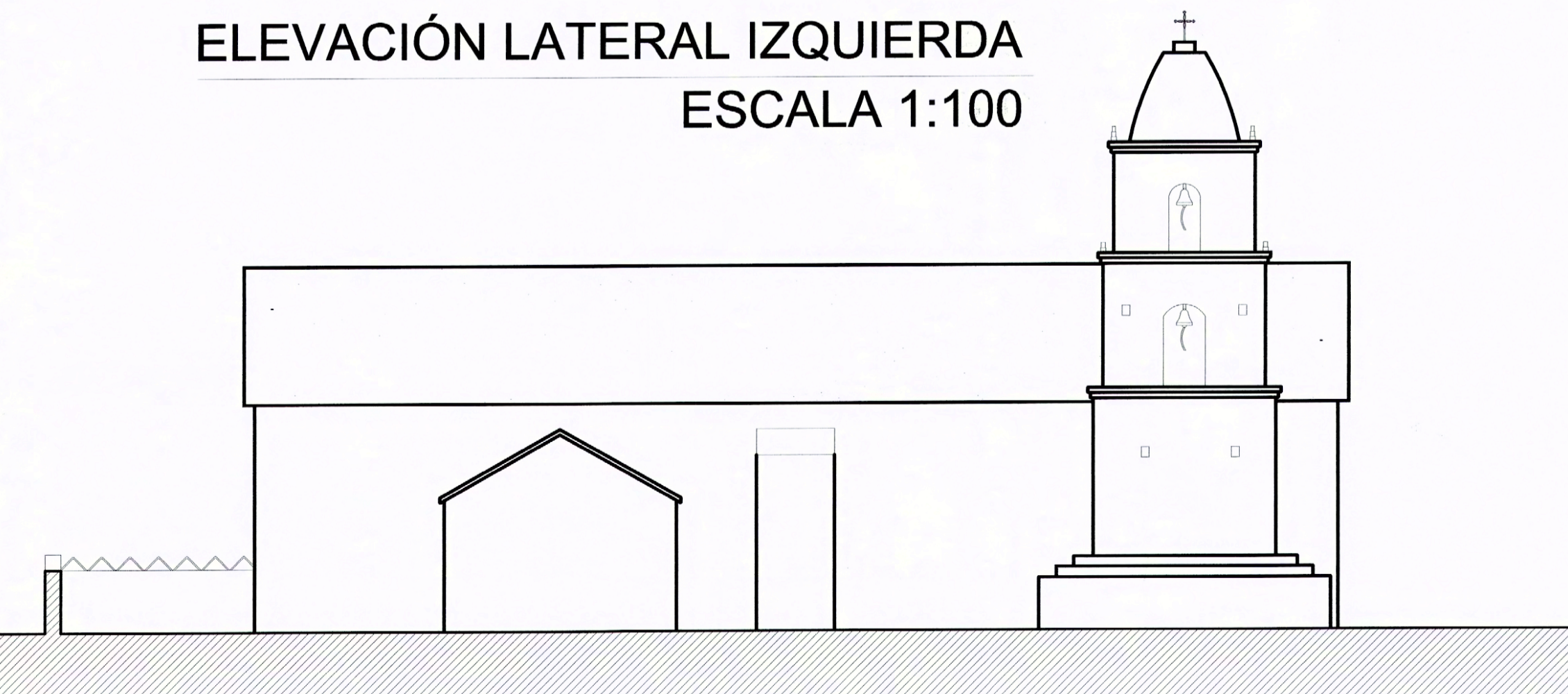

ELEVACIÓN LATERAL DERECHA
ESCALA 1:100

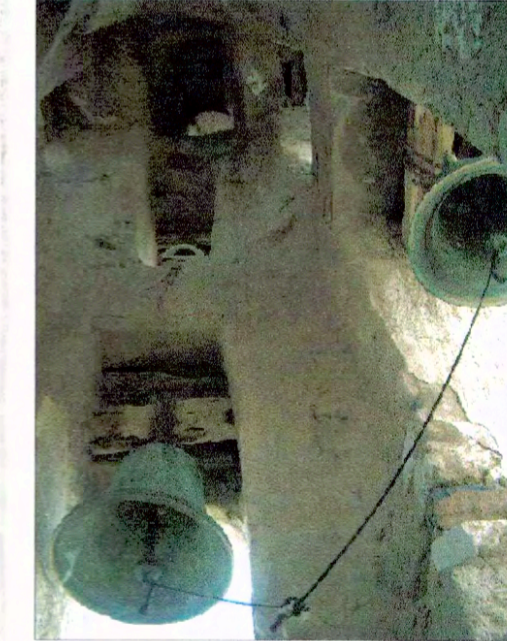
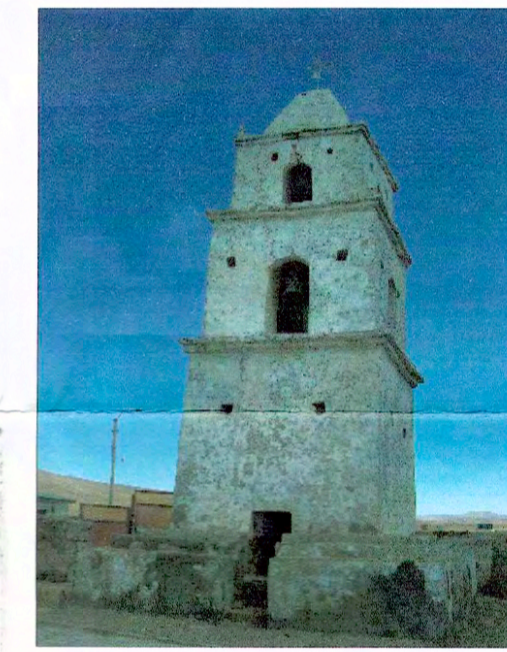

IGLESIA DE CARIQUIMA

REGIÓN	DE TARAPACÁ
PROVINCIA	IQUIQUE
COMUNA	COLCHANE
DIRECCIÓN	FRENTE A LA PLAZA DEL PUEBLO
LUGAR	LOCALIDAD DE CARIQUIMA

LÍMITES DEL MONUMENTO HISTÓRICO: Polígono A - B - C - D - E - F - G - H - A	SUPERFICIE APROX. DEL POLÍGONO: 576,94 m² Superficie edificada: Iglesia: 146,72 m² Campanario: 21,14 m² Total: 177,86 m²
--	---

SIMBOLOGÍA - NOMENCLATURA
Límite de Monumento Histórico (576,94 m² aprox.)

Materialidad de la Construcción: Muros de adobe y piedra, piso de piedra y cubierta de paja brava	Decreto N° y fecha de aprobación:
Arquitecto: Desconocido	N° de pisos: 1
Año de construcción:	Uso Actual: Culto
Propietario: Obisado de Iquique	N° de Rol Afectado:
Dibujó: K. Sánchez	Arquitectos revisores: Karina Englander - Karina Allaga

 Ángel Cabeza Montaña Secretario Ejecutivo Consejo de Monumentos Nacionales	 Karina Englander Kollmann Arquitecta Secretaria Ejecutiva Consejo de Monumentos Nacionales
--	--

CONTENIDO:	
PLANO DE LÍMITES	Límite: 1 de 1
Escala: 1 / 100	Fecha: 21.10.2005

NOTA:
Plano elaborado en el Consejo de Monumentos Nacionales en base a:
1) Levantamiento realizado por la Dirección Regional de Arquitectura, I Región del Ministerio de Obras Públicas.
2) Visita a Terreno de las arquitectas, de la Secretaría Ejecutiva del Consejo de Monumentos Nacionales, Karina Englander y Karina Allaga, el 11 y 12 de septiembre de 2005.
3) Fotografías facilitadas por el Arquitecto Carlos Inostroza, 2005.

