



Fachada principal.



Fachada por calle Compañía.



Fachada por calle Bandera.



Vista desde interior.

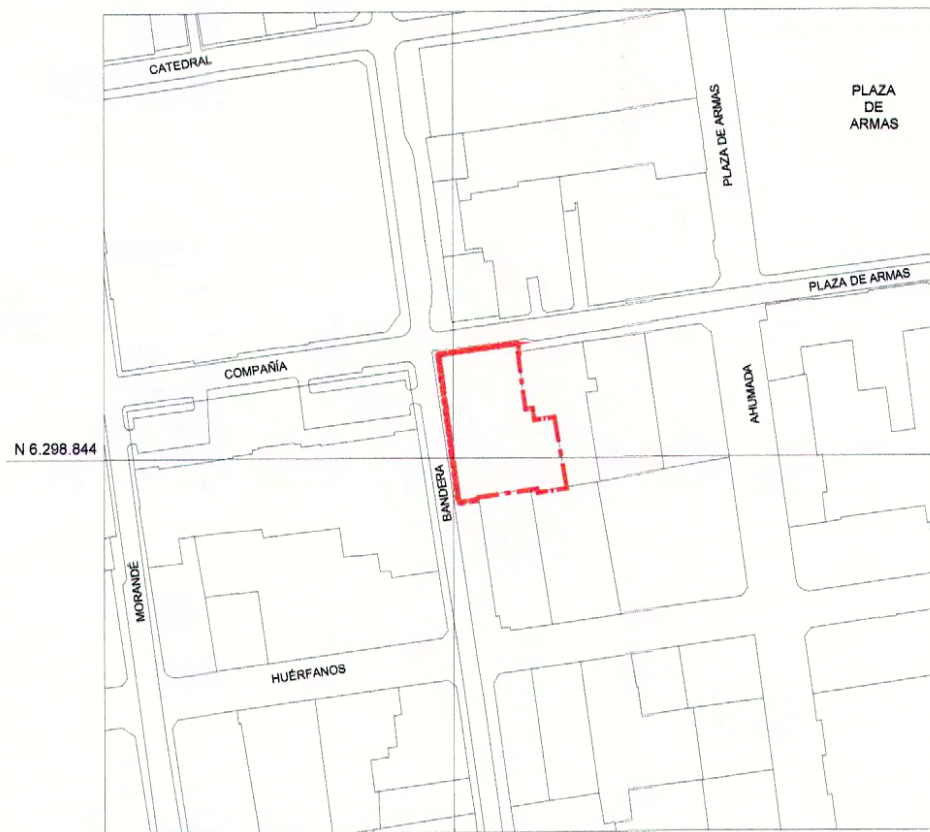

PLANO DE UBICACIÓN
ESCALA GRÁFICA

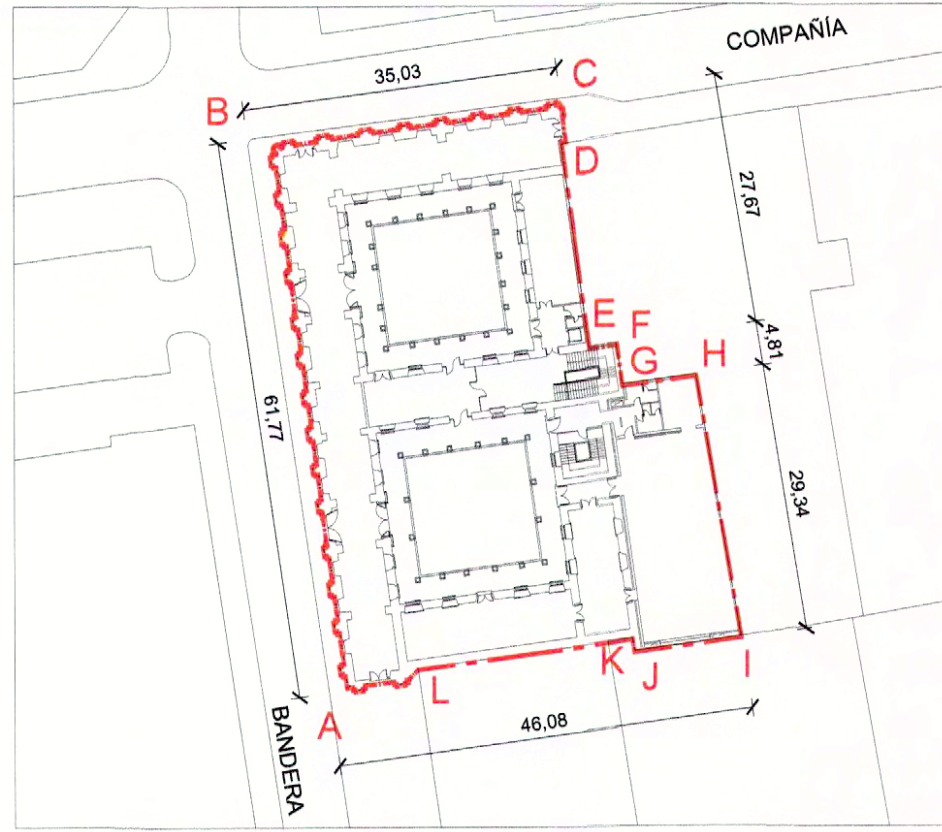
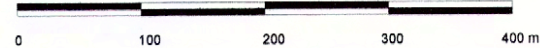

PLANO DE LÍMITES
ESCALA GRÁFICA

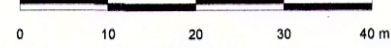

Memoria Explicativa del Polígono de Límites A - B - C - D - E - F - G - H - I - J - K - L - A	
Tramo	Descripción
A - B	Límite poniente, borde perimetral poniente del edificio.
B - C	Límite norte, borde perimetral norte del edificio.
C - D	Límite oriente, borde perimetral oriente del edificio.
D - E	Límite oriente, deslinde oriente del predio del Ex Palacio Viejo de los Tribunales.
E - F	Límite norte, deslinde norte del predio.
F - G	Límite oriente, deslinde oriente del predio.
G - H	Límite norte, deslinde norte del predio.
H - I	Límite oriente, deslinde oriente del predio.
I - J	Límite sur, deslinde sur del predio.
J - K	Límite poniente, deslinde poniente del predio.
K - L	Límite sur, deslinde sur del predio.
L - A	Límite sur, borde perimetral sur del edificio.

NOTAS:
 Plano elaborado en el Consejo de Monumentos Nacionales en base a:
 • Base catastral I Municipalidad de Santiago, Julio 2008.
 • Coordenadas Geográficas Datum WGS 84, Huso 19.
 • El edificio se entiende como una unidad, por lo tanto el polígono de protección incluye todo elemento saliente que forma parte de su configuración arquitectónica.
 • Las cotas prevalecen por sobre el dibujo, son aproximadas y están expresadas en metros, en caso de fondo de predios, éstos prevalecen por sobre la cota.

(*) Esta información no acredita propiedad.

LEY N° 17.268
 MINISTERIO DE EDUCACIÓN
 CONSEJO DE MONUMENTOS NACIONALES
 www.monumentos.cl

**EX PALACIO DE LOS VIEJOS TRIBUNALES,
 ANTIGUO PALACIO DE LA ADUANA**

REGIÓN: METROPOLITANA
 PROVINCIA: SANTIAGO
 COMUNA: SANTIAGO
 DIRECCIÓN / UBICACIÓN / LUGAR: BANDERAS 361

DATOS GENERALES DEL MONUMENTO NACIONAL
 Monumento Nacional
 Categoría: MONUMENTO HISTÓRICO

DATOS ESPECÍFICOS DEL MONUMENTO HISTÓRICO
 (*) Propietario(s): I. Municipalidad de Santiago
 Rut del(los) propietario(s): 69.070.100-8
 Rol SII vigente: 131 - 119
 Arquitecto(s) destacado(s): Miguel María de Atero y Fernando Riquelme
 Materialidad predominante: Ladrillo
 Año de construcción: 1805 aprox. N° de pisos: 2
 Uso original: Equipamiento / Fiscal o Financiero
 Uso actual: Equipamiento / Cultural
 Valor del bien:
 Decreto: DS 12392 Fecha Decreto: 01 / 12 / 1969
 Código: 00058_MH_13101

ANTECEDENTES DEL PLANO
 Límites Monumento Histórico: Superficie aprox. del polígono: 2.420 m²
 Polígono: A - B - C - D - E - F - G Superficie aprox. construida: 4.472 m²
 H - I - J - K - L - A

Simbología: Nomenclatura:
 Monumento Histórico

Profesional responsable: Comité de Límites
 Dibuja: YGV Revisado por: PGO - DDF
 Contenido: Plano de Ubicación - Plano de Límites - Fotografías

Escala:
 Indicadas

Fecha: 09 / 01 / 2012 Lámina: 1 de 3

DATOS GENERALES DEL MONUMENTO NACIONAL

Monumento Nacional
 Categoría: **MONUMENTO HISTÓRICO**
**EX PALACIO DE LOS VIEJOS TRIBUNALES,
 ANTIGUO PALACIO DE LA ADUANA**

REGIÓN	METROPOLITANA
PROVINCIA	SANTIAGO
COMUNA	SANTIAGO
DIRECCIÓN / UBICACIÓN / LUGAR	BANDERAS 361

DATOS ESPECÍFICOS DEL MONUMENTO HISTÓRICO

(*)Propietario(s): I. Municipalidad de Santiago
 Rut del(los) propietario(s): 69.070.100-6
 Rol SII vigente: 131 - 119
 Arquitecto(s) destacado(s): Miguel María de Atero y Fernando Riquelme
 Materialidad predominante: Ladrillo
 Año de construcción: 1805 aprox. N° de pisos: 2
 Uso original: Equipamiento / Fiscal o Financiero
 Uso actual: Equipamiento / Cultural
 Valor del bien:
 Decreto: DS 12392 Fecha Decreto: 01 / 12 / 1969
 Código: 00058_MH_13101

PLANO OFICIAL



ANTECEDENTES DEL PLANO

Límites Monumento Histórico:	Superficie aprox. del polígono:
Polígono:	Ver Lámina de Límites
Ver Lámina de Límites	Superficie aprox. construida:
	4.472 m²

Simbología - Nomenclatura:

Emilio De la Cerdá Errazuriz
 Secretario Ejecutivo
 Consejo de Monumentos Nacionales

Profesional responsable: Comisión Límites
 Dibujado por: YGV Revisado por: KSV
 Contenido: Planta 1° piso - Planta 2° piso

Escala:
 Indicadas

Fecha: 22 / 12 / 2011 Lámina: 2 de 3

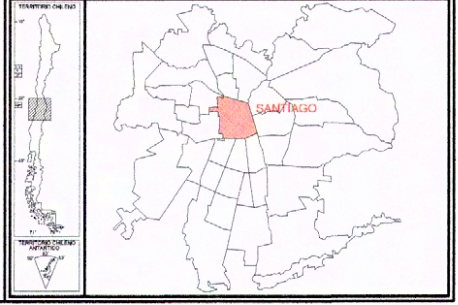

COMPAÑIA

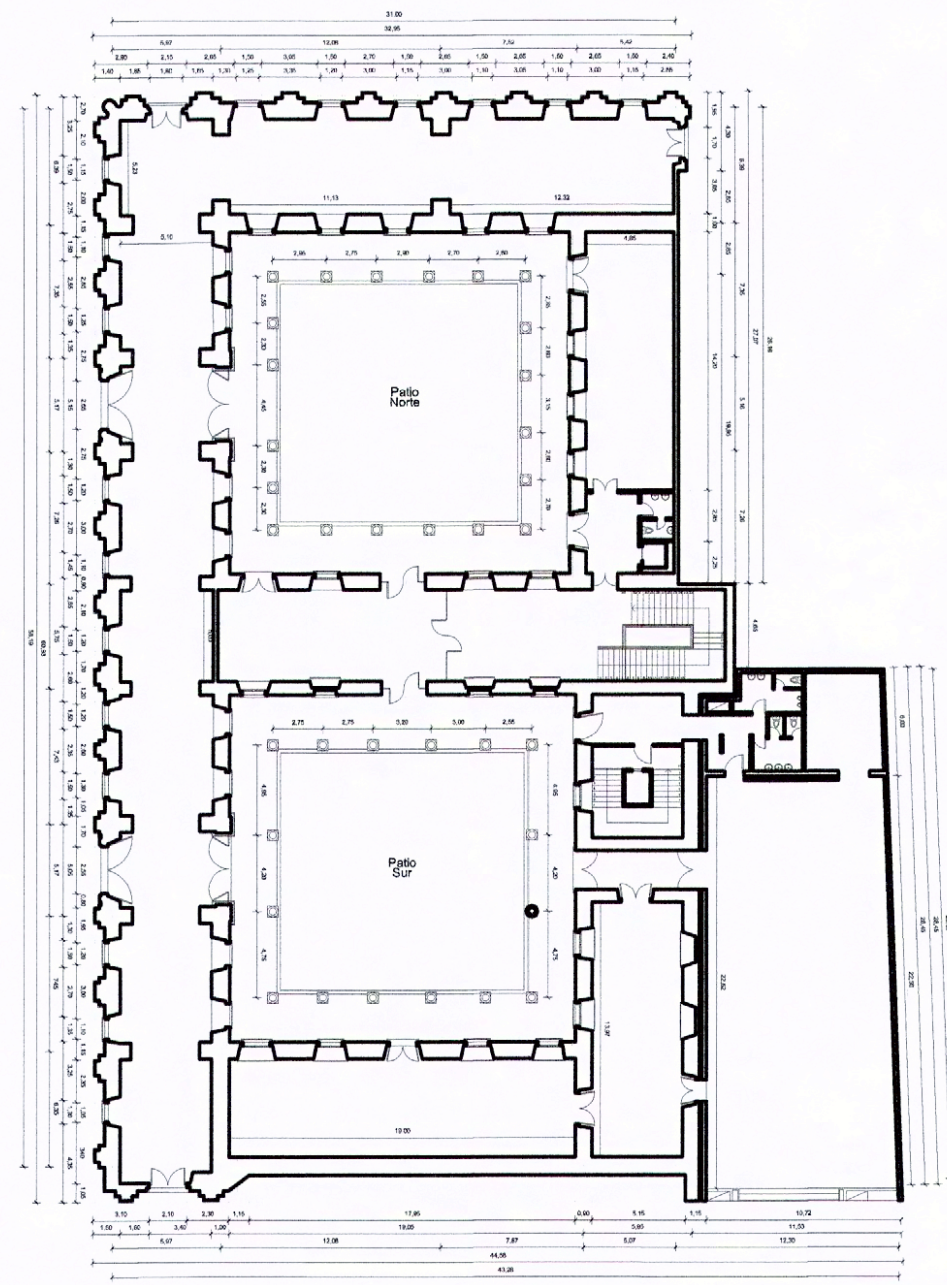

PLANTA PRIMER NIVEL
 ESCALA GRÁFICA

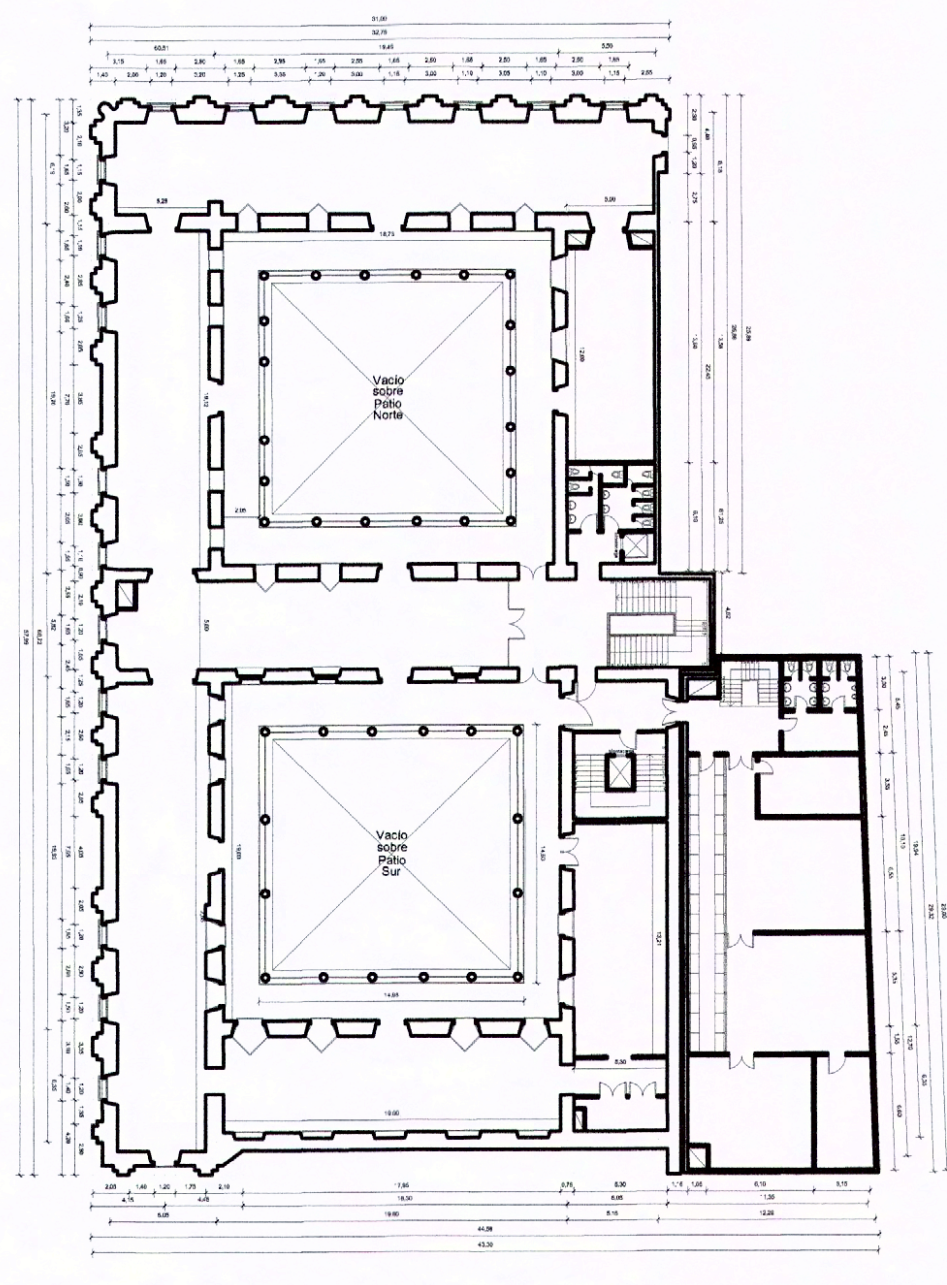
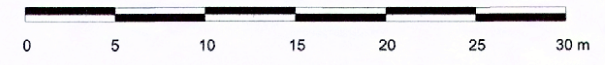

PLANTA SEGUNDO NIVEL
 ESCALA GRÁFICA

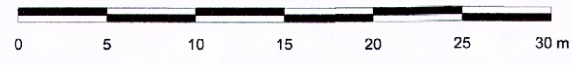

NOTAS:

- Plano elaborado en el Consejo de Monumentos Nacionales en base a:
- Información planimétrica proporcionada por la DA-MOP.
 - Las cotas prevalecen por sobre el dibujo, son aproximadas y están expresadas en metros, en caso de fondo de predios, éstos prevalecen por sobre la cota.
 - La planimetría original de límites se encuentra en el Archivo del CMN.
 - Este MH está inserto dentro de la ZT Plaza de Armas, Congreso Nacional y su entorno.
- (*) Esta información no acredita propiedad.

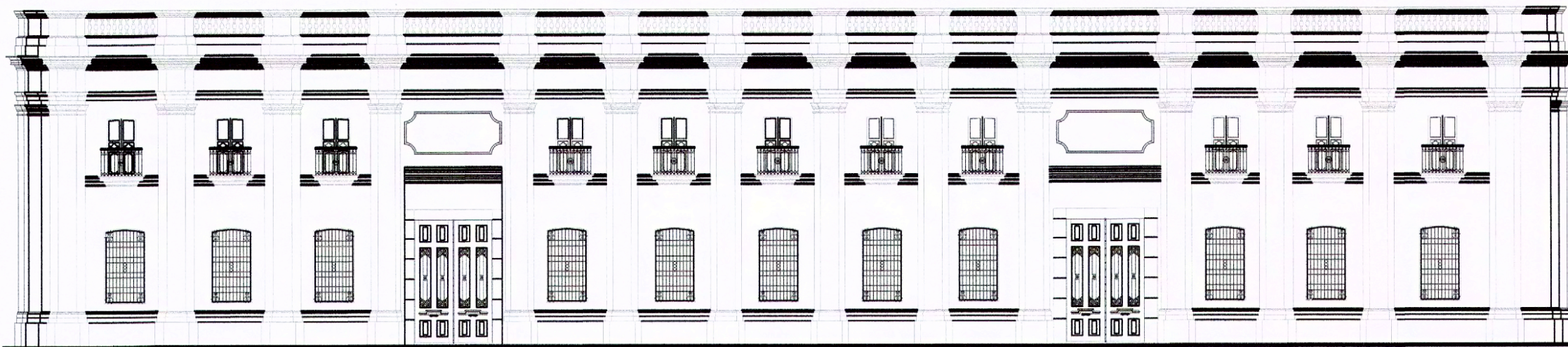

ELEVACIÓN PONIENTE
ESCALA GRÁFICA

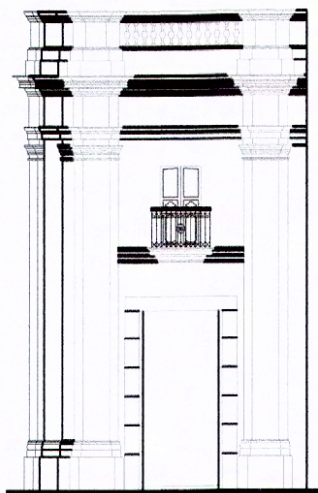
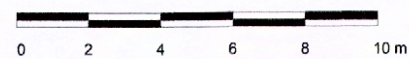

ELEVACIÓN SUR
ESCALA GRÁFICA

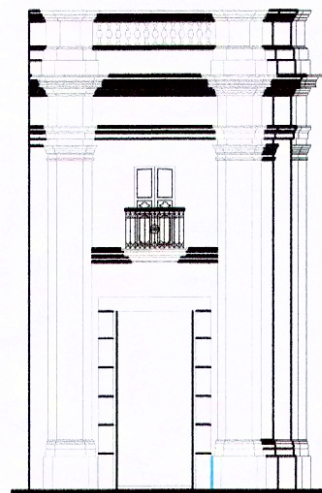
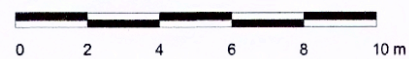

ELEVACIÓN ORIENTE
ESCALA GRÁFICA

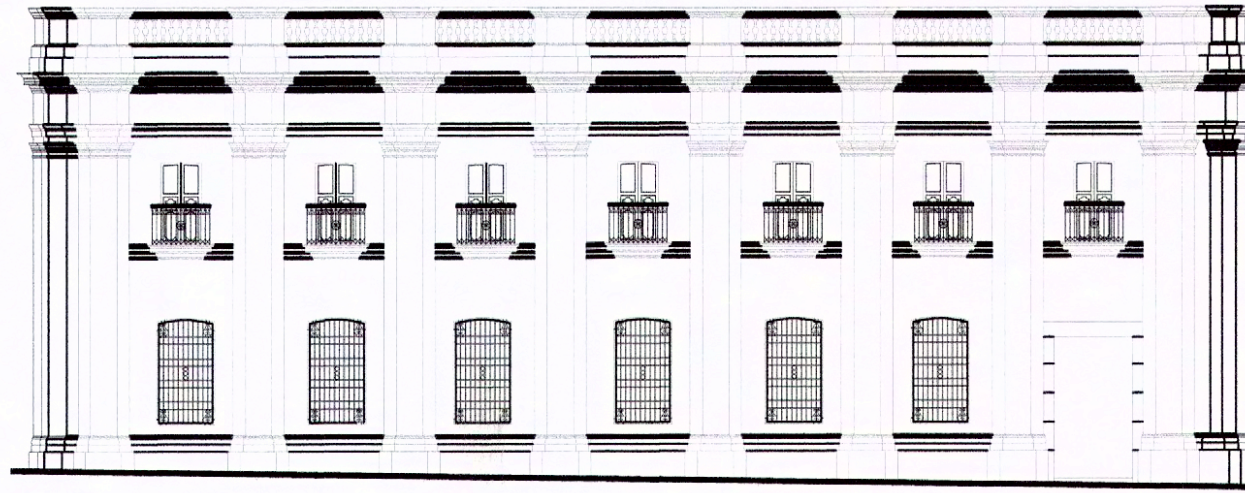
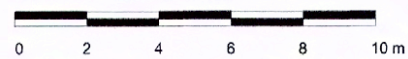

ELEVACIÓN NORTE
ESCALA GRÁFICA

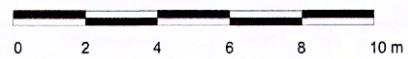

NOTAS:

Plano elaborado en el Consejo de Monumentos Nacionales en base a:

- Información planimétrica proporcionada por la DA-MOP.
- Las cotas prevalecen por sobre el dibujo, son aproximadas y están expresadas en metros, en caso de fondo de predios, éstos prevalecen por sobre la cota.
- La planimetría original de límites se encuentra en el Archivo del CMN.
- Este MH está inserto dentro de la ZT Plaza de Armas, Congreso Nacional y su entorno.

(*) Esta información no acredita propiedad.



Consejo de Monumentos Nacionales
Subletrado de Chile

LEY N° 17.268



MINISTERIO DE EDUCACIÓN
CONSEJO DE MONUMENTOS NACIONALES
www.monumentos.cl

DATOS GENERALES DEL MONUMENTO NACIONAL

Monumento Nacional
Categoría: **MONUMENTO HISTÓRICO**

**EX PALACIO DE LOS VIEJOS TRIBUNALES,
ANTIGUO PALACIO DE LA ADUANA**

REGIÓN	METROPOLITANA
PROVINCIA	SANTIAGO
COMUNA	SANTIAGO
DIRECCIÓN / UBICACIÓN / LUGAR	BANDERAS 361

DATOS ESPECÍFICOS DEL MONUMENTO HISTÓRICO

(*) Propietario(s): I. Municipalidad de Santiago
 Rut del(los) propietario(s): 69.070.100-6
 Rol SII vigente: 131 - 119
 Arquitecto(s) destacado(s): Miguel María de Atero y Fernando Riquelme
 Materialidad predominante: Ladrillo
 Año de construcción: 1805 aprox. N° de pisos: 2
 Uso original: Equipamiento / Fiscal o Financiero
 Uso actual: Equipamiento / Cultural
 Valor del bien:
 Decreto: DS 12392 Fecha Decreto: 01 / 12 / 1969
 Código: 00058_MH_13101

ANTECEDENTES DEL PLANO

Límites Monumento Histórico:	Superficie aprox. del polígono: Ver lámina de Límites
Polígono: Ver lámina de Límites	Superficie aprox. construida: Ver lámina de Límites

Simbología - Nomenclatura:

Límites Monumento Histórico

Emilio De la Cerda Errázuriz
Secretario Ejecutivo
Consejo de Monumentos Nacionales

Profesional responsable: Comisión Límites
 Dibujado por: YGV Revisado por: KSV
 Contenido: Elevaciones
 Escala:
 Indicadas

Fecha: 22 / 12 / 2011 Lámina: 3 de 3



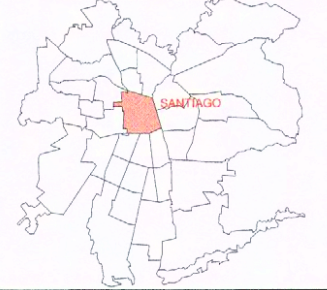

PLANO OFICIAL

