



Vista fachada



Vista patio de luz

DETALLE MH EXISTENTES	
N°	Denominación oficial
1	MH Plazuela Patricio Mekis y conjunto de elementos y espacios arquitectónicos que enfrentan dichos inmuebles DS 159 del 06/02/1973
2	MH Teatro Municipal de Santiago DS 808 del 09/08/1974
3	MH Biblioteca Nacional DS 1290 del 30/12/1976 DS 424 del 05/11/1991 DE 620 del 20/11/1996
4	MH Edificio del Archivo Nacional DS 444 del 21/11/1991
5	MH Cerro Santa Lucía de Santiago DS 1636 del 16/12/1983

POLÍGONO DE PROTECCIÓN		
Coordenadas UTM		
Datum WGS 84, Huso 19 S		
Punto	Este (x)	Norte (y)
A	347.110,92	6.298.660,87
B	347.109,39	6.298.653,36
C	347.106,04	6.298.654,00
D	347.090,30	6.298.652,28
E	347.089,63	6.298.656,77
F	347.096,70	6.298.657,96
G	347.096,32	6.298.664,10
H	347.107,64	6.298.661,54

MEMORIA EXPLICATIVA	
polígono de protección	
Tramo	Descripción
A - B	Límite oriente, solera poniente de calle Santa Lucía.
B - C	Límite sur, proyección desde punto B, hasta límite de la propiedad punto C.
C - D	Límite sur, deslinde de predio.
D - E	Límite poniente, fondo de predio.
E - F	Límite norte, deslinde de predio.
F - G	Límite poniente, fondo de predio.
G - H	Límite norte, deslinde de predio, desde punto G, hasta límite de la propiedad punto H.
H - A	Límite norte, proyección desde el punto H, hasta solera poniente de calle Santa Lucía.



PLANO DE UBICACIÓN
ESCALA GRÁFICA

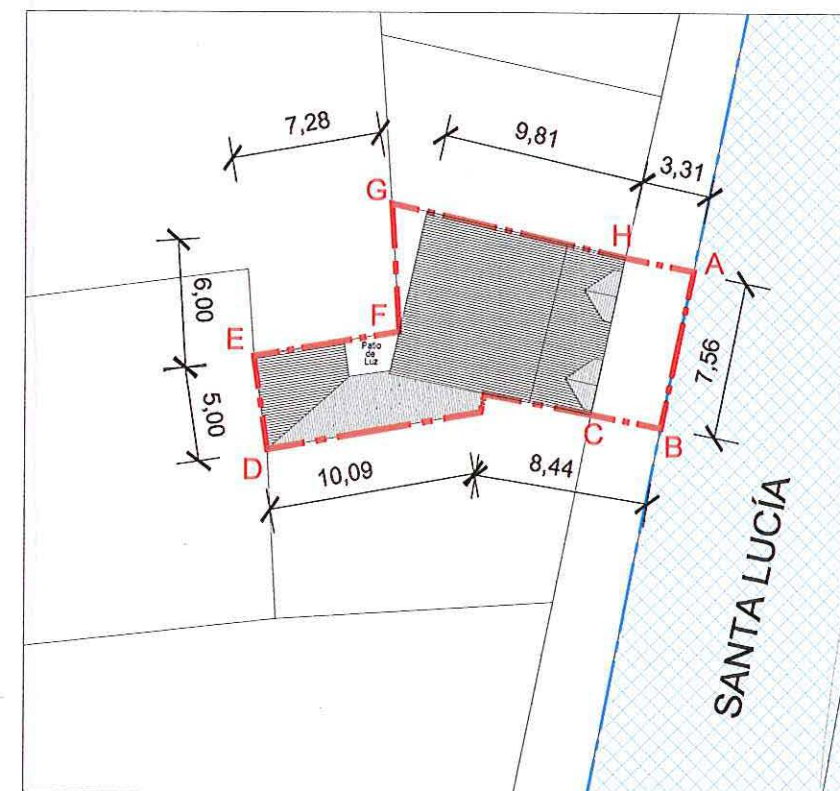
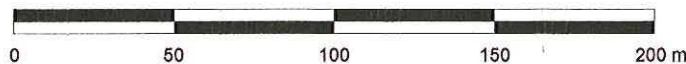

PLANO DE LÍMITES
ESCALA GRÁFICA

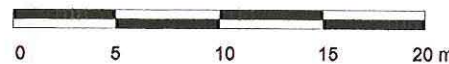

NOTAS:

Plano elaborado en el Consejo de Monumentos Nacionales en base a:

- Base catastral I. Municipalidad de Santiago, julio 2008.
- Proceso de georreferenciación de acuerdo a la información desarrollada por la UIT del Área de Gestión de la Información y Estudios - CMN. Estándares: WGS 84, H19 S.
- Las cotas prevalecen por sobre el dibujo, son aproximadas y están expresadas en metros. En caso de fondos de predio, estos prevalecen por sobre la cota.
- Esquicio de Chile: "Autoriza su circulación, por Resolución N°475 del 22 de octubre de 2014 de la Dirección Nacional de Fronteras y Límites del Estado".

(*) Esta información no acredita propiedad.

PLANO OFICIAL

17.288

DATOS GENERALES DEL MONUMENTO NACIONAL	
Categoría:	MONUMENTO HISTÓRICO
EX CENTRO DE DETENCIÓN CLINICA SANTA LUCÍA	
REGIÓN	METROPOLITANA DE SANTIAGO
PROVINCIA	SANTIAGO D: 136
COMUNA	SANTIAGO
DIRECCIÓN UBICACIÓN LUGAR	SANTA LUCÍA 162 29 ABR 2016
DATOS ESPECÍFICOS DEL MONUMENTO HISTÓRICO	
(*)Propietario(s): Fisco de Chile	
Rut del(los) propietario(s): 61.806.000-4	
Rol SII vigente: 69-63	
Tipo de propiedad: Fiscal	
Arquitecto(s) destacado(s): Alberto Cruz Montt	
Materialidad predominante: Hormigón / Ladrillo	
Sistema constructivo: Hormigón armado / Albañilería	
Año de construcción: 1934	N° de pisos: 4 más altillo
Uso original: Residencial / Vivienda	
Uso actual: Corporación Chilena de Derechos Humanos	
Valor del bien: Histórico - memoria y derecho humanos	
Decreto:	Fecha Decreto:
Código:	
ANTECEDENTES DEL PLANO	
Límites Monumento Histórico:	
Polígono: A - B - C - D - E - F - G - H - A.	
Superficie (aprox.) del polígono: 146,36 m²	
Superficie (aprox.) construida: Sin Información	
Simbología - Nomenclatura:	
	Límites Monumento Histórico
	MH existentes
<p>Ángel Cabeza Montero Vicepresidente Ejecutivo Consejo de Monumentos Nacionales</p>	
<p>Profesional responsable: María Soledad Silva Área de Patrimonio Histórico</p>	
Revisor: P. Seguel	
Dibujante: Y. Guzmán	
Geógrafo: UIT	
Contenido: Plano de Límites - Ubicación - Fotos	
Escala: Gráfica indicada	
Fecha: 27-01-2016	Lámina: 1 de 2

PLANO OFICIAL 17.288

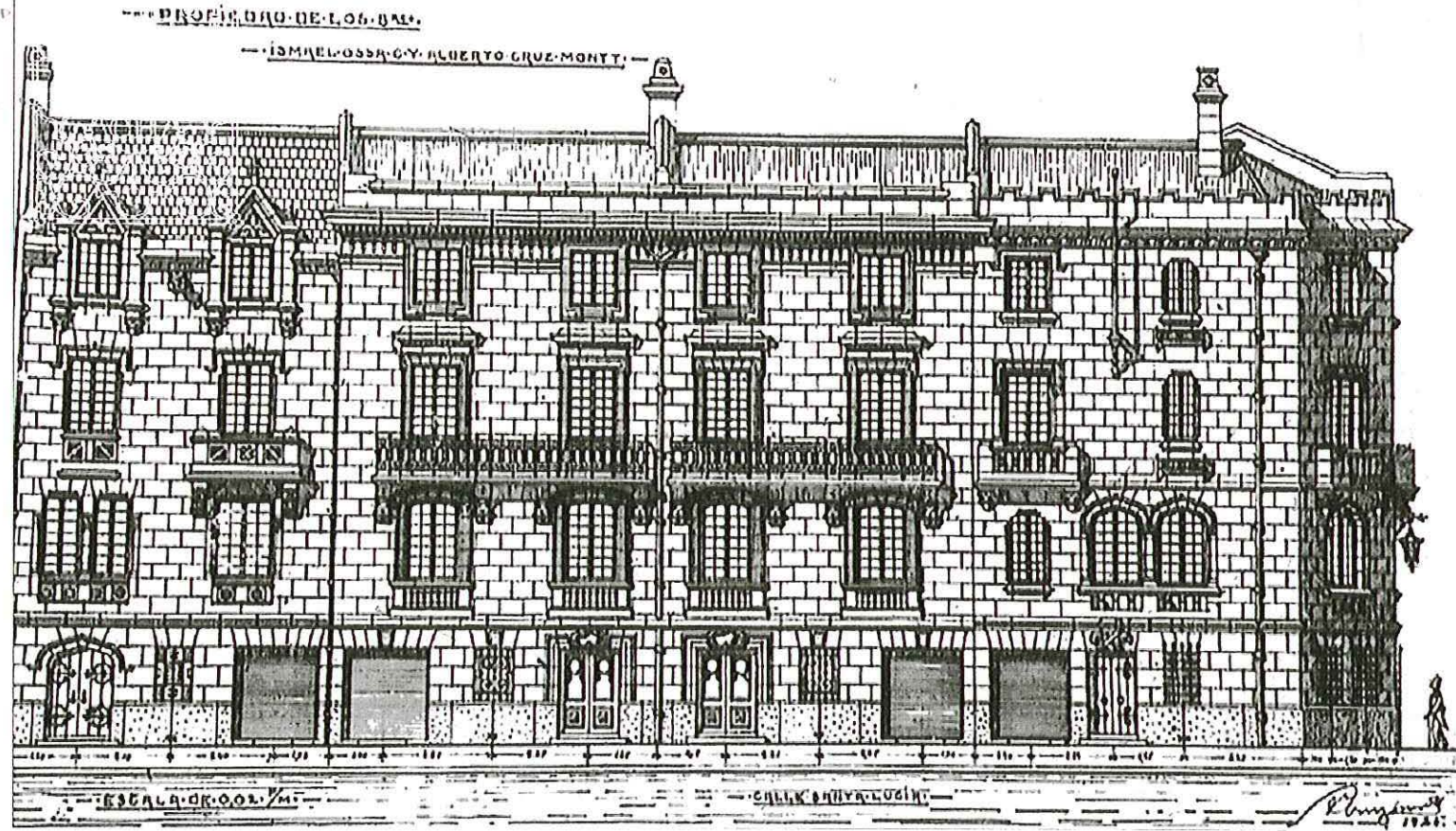

ELEVACIÓN POR CALLE SANTA LUCÍA
PROYECTO ORIGINAL
SIN ESCALA

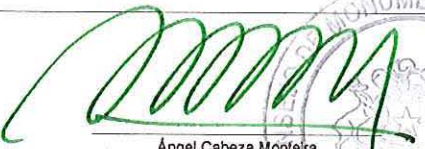
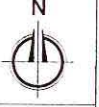

ELEVACIÓN POR CALLE SANTA LUCÍA
ESTADO ACTUAL
SIN ESCALA

DATOS GENERALES DEL MONUMENTO NACIONAL	
Categoría: MONUMENTO HISTÓRICO	
EX CENTRO DE DETENCIÓN CLINICA SANTA LUCÍA	
REGIÓN	METROPOLITANA DE SANTIAGO
PROVINCIA	SANTIAGO D: 136
COMUNA	SANTIAGO
DIRECCIÓN UBICACIÓN LUGAR	SANTA LUCÍA 162 29 ABR 2016
DATOS ESPECÍFICOS DEL MONUMENTO HISTÓRICO	
(*)Propietario(s): Fisco de Chile	
Rut del(los) propietario(s): 61.806.000-4	
Rol SII vigente: 69-63	
Tipo de propiedad: Fiscal	
Arquitecto(s) destacado(s): Alberto Cruz Montt	
Materialidad predominante: Hormigón / Ladrillo	
Sistema constructivo: Hormigón armado / Albañilería	
Año de construcción: 1934	N° de pisos: 4 más altillo
Uso original: Residencial / Vivienda	
Uso actual: Corporación Chilena de Derechos Humanos	
Valor del bien: Histórico - memoria y derecho humanos	
Decreto:	Fecha Decreto:
Código:	
ANTECEDENTES DEL PLANO	
Límites Monumento Histórico:	
Polígono:	
Superficie (aprox.) del polígono:	
Superficie (aprox.) construida: Sin Información	
Simbología - Nomenclatura:	
 Ángel Cabeza Montaña Vicepresidente Ejecutivo Consejo de Monumentos Nacionales	
Profesional responsable: María Soledad Silva Área de Patrimonio Histórico	
Revisor: B. Seguel	N
Dibujante: Y. Guzmán	
Geógrafo: UIT	
Contenido: Eleccion principal - Fotos	
Escala: Gráfica indicada	
Fecha: 27-01-2016	Lámina: 2 de 2

NOTAS:

Plano elaborado en el Consejo de Monumentos Nacionales en base a:

- Base catastral I. Municipalidad de Santiago, julio 2008.
- Proceso de georreferenciación de acuerdo a la información desarrollada por la UIT del Área de Gestión de la Información y Estudios - CMN. Estándares: WGS 84, H19 S.
- Las cotas prevalecen por sobre el dibujo, son aproximadas y están expresadas en metros. En caso de fondos de predio, estos prevalecen por sobre la cota.
- Esquicio de Chile: "Autoriza su circulación, por Resolución N°475 del 22 de octubre de 2014 de la Dirección Nacional de Fronteras y Límites del Estado".

(*) Esta información no acredita propiedad.

