



Vista fachada de Estación de Peumo



Vista lateral de Estación de Peumo



Vista de Estación de Peumo

DATOS GENERALES DEL MONUMENTO NACIONAL
 Categoría: MONUMENTO HISTÓRICO
ESTACIÓN DE FERROCARRILES DE PEUMO
 REGIÓN: LIBERTADOR BERNARDO O'HIGGINS
 PROVINCIA: CACHAPOAL
 COMUNA: PEUMO
 DIRECCIÓN / UBICACIÓN / LUGAR: AV. BERNARDO O'HIGGINS S/N°

DATOS ESPECÍFICOS DEL MONUMENTO HISTÓRICO
 (*)Propietario(s): Empresa de Ferrocarriles del Estado (EFE)
 Rut del(los) propietario(s): 61.216.000-7
 Rol SIJ vigente: 90048-1
 Calidad jurídica: Pública
 Arquitecto(s) destacado(s): Sin información
 Materialidad predominante: Ladrillo de arcilla y madera
 Sistema constructivo: Albañilería / carpintería
 Año de construcción: 1893 N° de pisos: 2
 Uso original: Infraestructura / Ferroviaria
 Uso actual: Vivienda
 Valor del bien: Histórico - Social - Arquitectónico - Urbano
 Decreto: Fecha Decreto:
 Código:

ANTECEDENTES DEL PLANO
 Límites Monumento Histórico: Superficie aprox. del polígono: 7.234,27 m²
 Polígono: A - B - C - D - E - A Superficie aprox. construida:

Simbología - Nomenclatura:

 Profesional responsable: **Carmine Arcos S.**
 Dibujado por: YGM - PGO CHILE Revisado por: KSV-CAS
 Contenido: Plano de Límite - Ubicación - Fotografías N
 Escala: Gráfica indicada
 Fecha: 27 / 05 / 2014 Lámina: 1 de 1

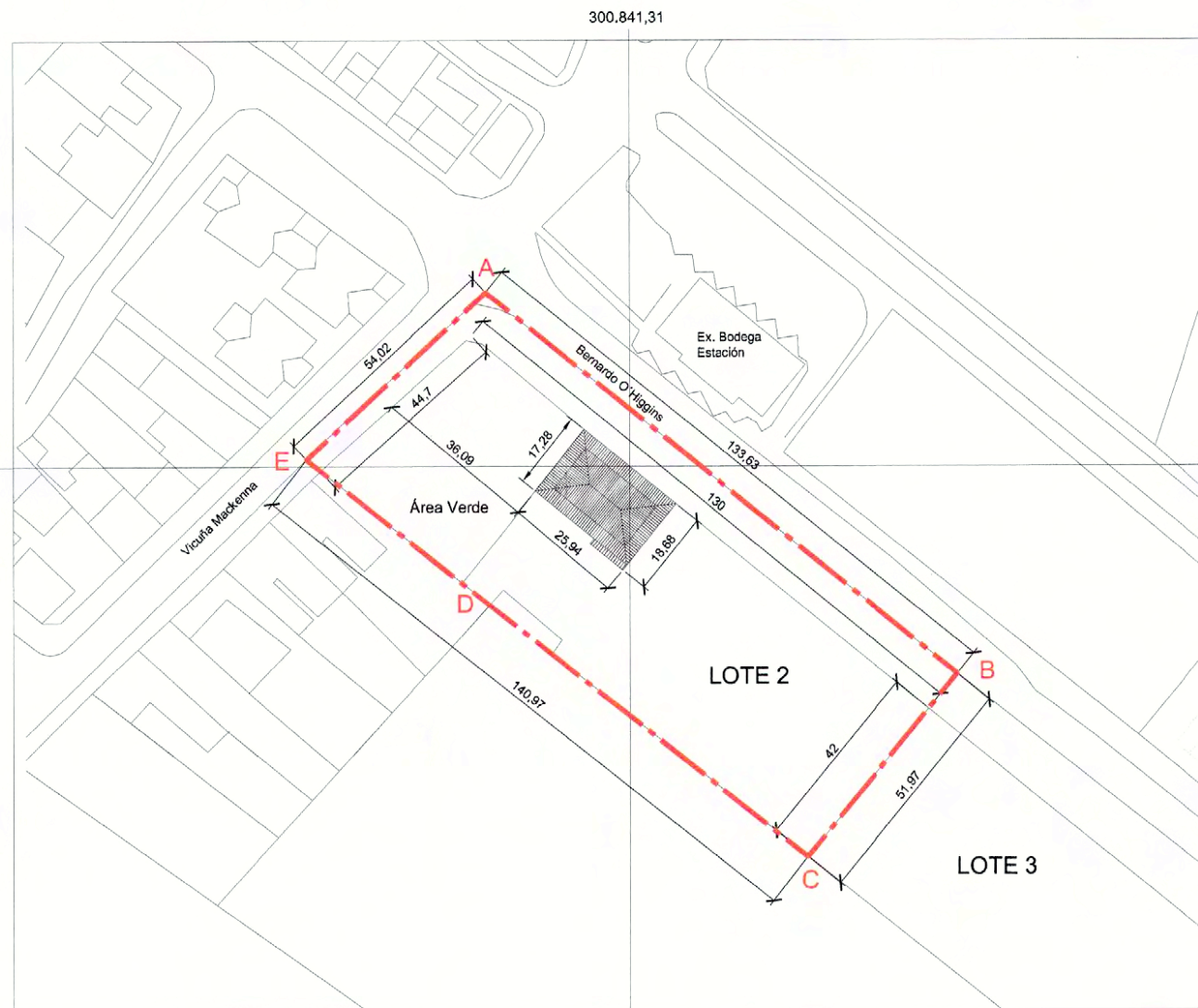
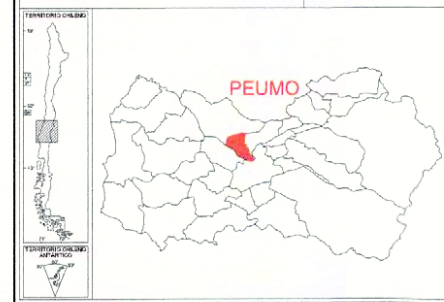

PLANO DE LÍMITES
 Escala Gráfica

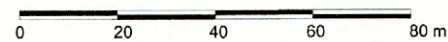

Memoria Explicativa del Polígono de Límites
 A - B - C - D - E - A.

Tramo	Descripción
A - B	Límite nororiental, línea de solera por calle Libertador Bernardo O'Higgins.
B - C	Límite suroriental, deslinde con Lote 3.
C - D	Límite surponiente, tramo 1 deslinde surponiente de predio vecino.
D - E	Límite surponiente, tramo 2 deslinde surponiente de predio vecino.
E - A	Límite norponiente, línea de solera por calle Vicuña Mackenna.



FOTO AÉREA
 Google Earth

NOTAS:
 Plano elaborado en el Consejo de Monumentos Nacionales en base a:
 • Planimetría levantada y dibujada por la Arquitecta María de los Ángeles Muñoz, octubre 2009.
 • Fotografías Archivo CMN.
 • Las cotas prevalecen por sobre el dibujo, son aproximadas y están expresadas en metros. En caso de fondos de predio, estos prevalecen por sobre la cota.
 (*) Esta información no acredita propiedad.

PLANO OFICIAL