

**NOTAS:**

Plano elaborado en el Consejo de Monumentos Nacionales en base a:  
 Plano presentado con la solicitud de declaratoria para Monumento Nacional en la categoría de Monumento Histórico, elaborado por SECPLAC de la I. Municipalidad de Salamanca, y plano elaborado por arquitecto Sr. Dario López Ortiz.

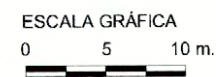

MINISTERIO DE EDUCACIÓN  
CONSEJO DE MONUMENTOS NACIONALES

www.monumentos.cl LEY N° 17.288

Categoría de Monumento Nacional:  
**MONUMENTO HISTÓRICO**  
**ESTACIÓN DE FERROCARRIL DE SALAMANCA**

REGIÓN	IV, REGIÓN DE COQUIMBO
PROVINCIA	CHOAPA
COMUNA	SALAMANCA
DIRECCIÓN	CALLE PROVIDENCIA N° 198
LUGAR	ESTACIÓN DE FERROCARRILES

PLANO OFICIAL

LÍMITES DEL MONUMENTO HISTÓRICO: Polígono: A - B - C - D - E - F - A.	SUPERFICIE APROX. DEL POLÍGONO: 5.805 m <sup>2</sup>
--	---

**SIMBOLOGÍA - NOMENCLATURA**

Monumento Histórico

Materialidad de la Construcción: Tabiquería de madera, revestimiento exterior tinglado	
N° de pisos: 2	
Uso Actual:	<b>Ángel Cabeza Monteiro</b> <small>Secretario Ejecutivo Consejo de Monumentos Nacionales</small>
Dibujó: Karina Sánchez	
N° de Roles Afectados: 1	
Decreto N° y fecha de aprobación:	<b>Patricia Ojeda Del Rio</b> <small>Arquitecta Secretaria Ejecutiva Consejo de Monumentos Nacionales</small>

CONTENIDO: <b>PLANO DE LÍMITES</b>	
Escala: Escala Gráfica	Lámina: 1 de 3 Fecha: 18.06.2004

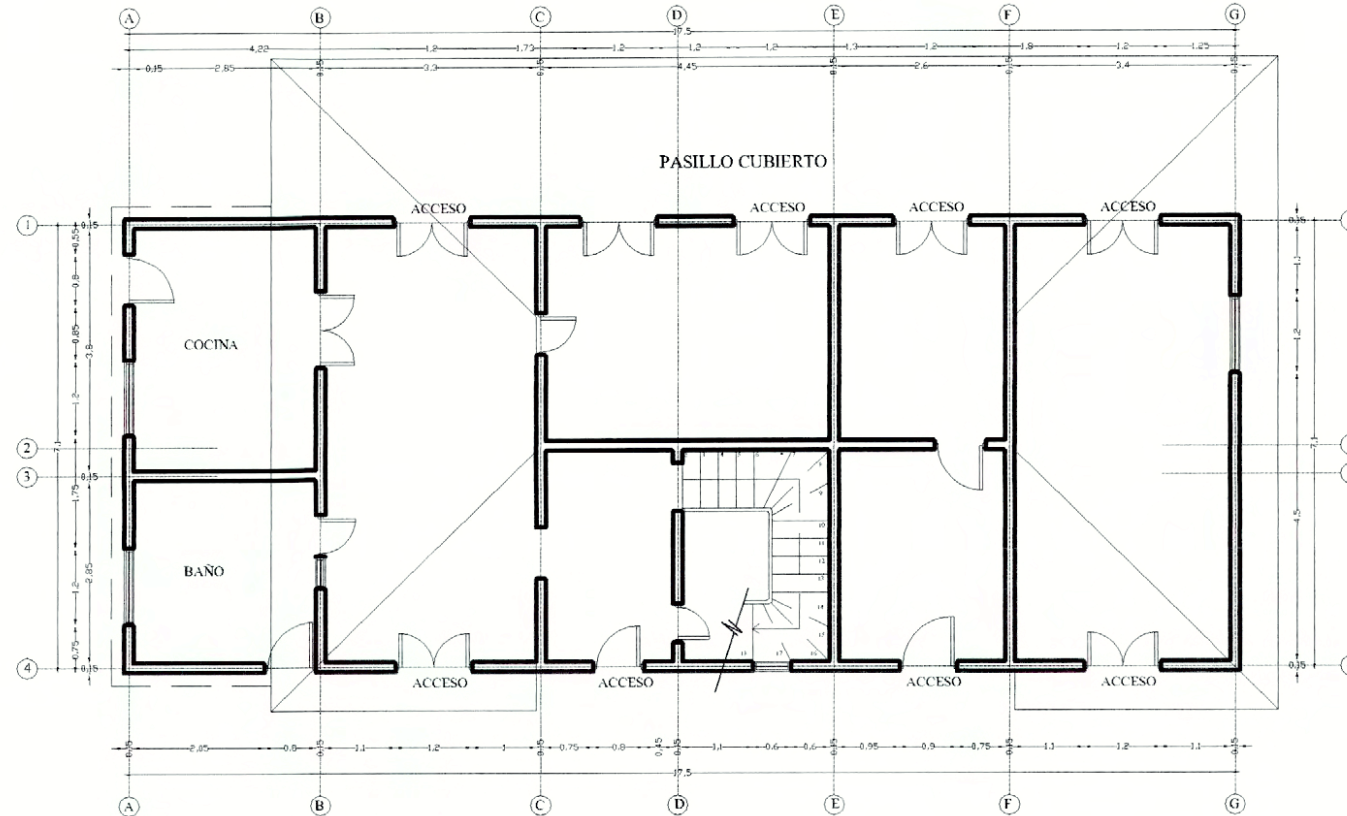

PLANTA DE ARQUITECTURA PRIMER PISO  
ESC. 1:100

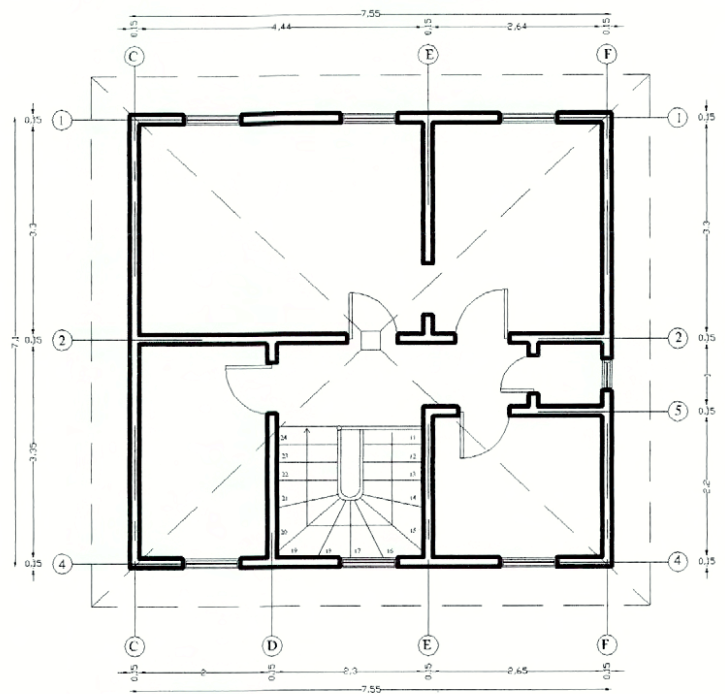

PLANTA DE ARQUITECTURA SEGUNDO PISO  
ESC. 1:100

**NOTAS:**

Plano elaborado en el Consejo de Monumentos Nacionales en base a:  
Plano presentado con la solicitud de declaratoria para Monumento Nacional en la categoría de Monumento Histórico, elaborado por SECPLAC de la I. Municipalidad de Salamanca.



www.monumentos.cl LEY N° 17.288

Categoría de Monumento Nacional:  
**MONUMENTO HISTÓRICO  
ESTACIÓN DE FERROCARRIL DE  
SALAMANCA**

REGIÓN	IV, REGIÓN DE COQUIMBO
PROVINCIA	CHOAPA
COMUNA	SALAMANCA
DIRECCIÓN	CALLE PROVIDENCIA N° 198
LUGAR	ESTACIÓN DE FERROCARRILES

LÍMITES DEL MONUMENTO HISTÓRICO:	SUPERFICIE APROX. DEL POLÍGONO:
Polígono: A - B - C - D - E - F - A.	5.805 m <sup>2</sup>

**SIMBOLOGÍA - NOMENCLATURA**

 Monumento Histórico

Materialidad de la Construcción:	Tabiquería de madera, revestimiento exterior tinglado
N° de pisos:	2
Uso Actual:	Angel Cabeza Momeira Secretario Ejecutivo Consejo de Monumentos Nacionales
Dibujó:	Karina Sánchez
N° de Roles Afectados:	1
Decreto N° y fecha de aprobación:	Patricia Ojeda Del Rio Arquitecta Secretaria Ejecutiva Consejo de Monumentos Nacionales

CONTENIDO:	N 
PLANO DE PLANTAS DE ARQUITECTURA CASA ESTACIÓN	

Escala:	Lámina: 2 de 3
1 : 100	Fecha: 18.06.2004



**NOTAS:**

Plano elaborado en el Consejo de Monumentos Nacionales en base a:  
Plano presentado con la solicitud de declaratoria para Monumento Nacional en la categoría de Monumento Histórico, elaborado por SECPLAC de la I. Municipalidad de Salamanca.



FACHADA ORIENTE HACIA LA CALLE  
ESC. 1:100

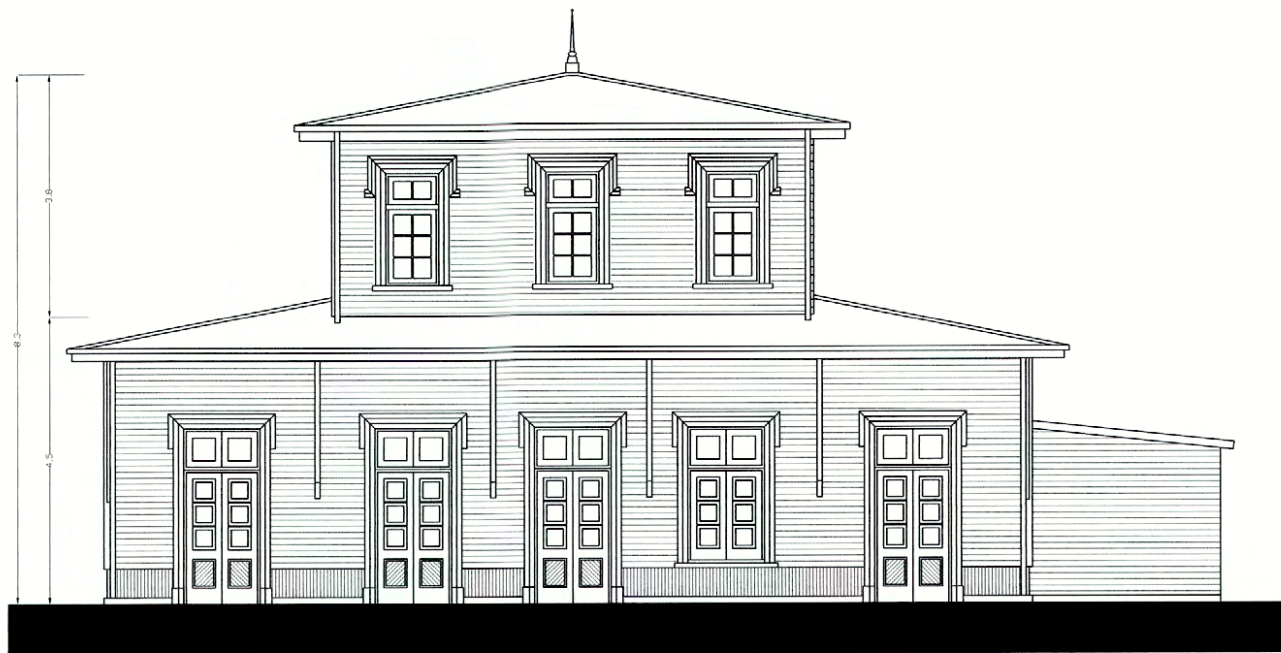

FACHADA PONIENTE HACIA EL ANDEN  
ESC. 1:100

**FOTOGRAFÍAS**

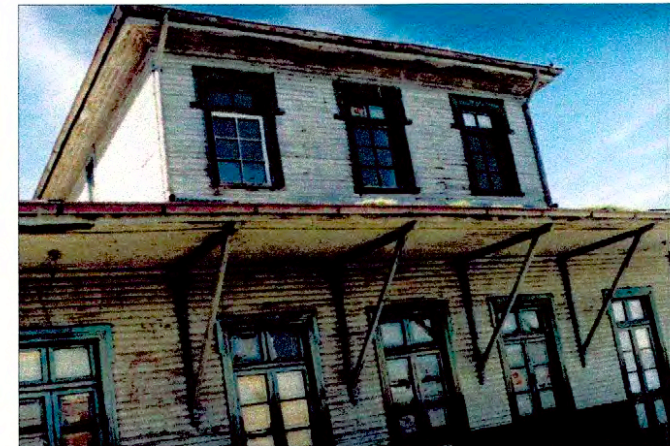

Vista general fachada hacia el andén

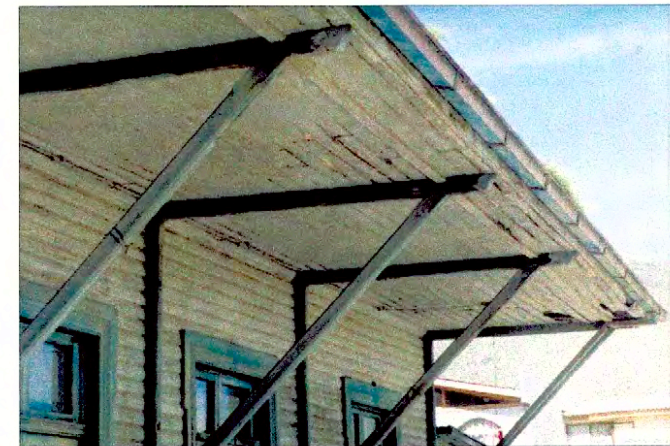

Detalle alero

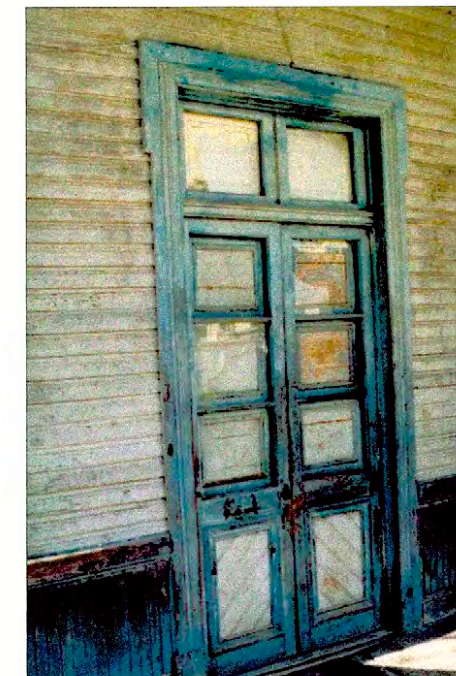

Puerta tipo



www.monumentos.cl LEY N° 17.288

Categoría de Monumento Nacional:  
**MONUMENTO HISTÓRICO  
ESTACIÓN DE FERROCARRIL DE  
SALAMANCA**

REGIÓN	IV, REGIÓN DE COQUIMBO
PROVINCIA	CHOAPA
COMUNA	SALAMANCA
DIRECCIÓN	CALLE PROVIDENCIA N° 198
LUGAR	ESTACIÓN DE FERROCARRILES

LÍMITES DEL MONUMENTO HISTÓRICO:	SUPERFICIE APROX. DEL POLÍGONO:
Polígono: A - B - C - D - E - F - A.	5.805 m <sup>2</sup>

**SIMBOLOGÍA - NOMENCLATURA**

 Monumento Histórico

Materialidad de la Construcción:	Tabiquería de madera, revestimiento exterior tinglado
N° de pisos:	2
Uso Actual:	Angel Cabeza Monteiro Secretario Ejecutivo Consejo de Monumentos Nacionales
Dibujó:	Karina Sánchez
N° de Roles Afectados:	1
Decreto N° y fecha de aprobación:	Patricia Ojeda Del Río Arquitecta Secretaria Ejecutiva Consejo de Monumentos Nacionales

CONTENIDO:	
PLANO DE ELEVACIONES	
Escala:	Lámina: 3 de 3
1 : 100	Fecha: 18.06.2004

