



Taller de Herrería (3)



Taller de Armadura (1)



Talleres de Herrería y Calderería (3 y 2)



Vista interior del Taller de Herrería (3)



Talleres de Calderería y de Armadura (2 y 1)

BIENES A DECLARAR	
1	Taller de Armadura
2	Taller de Calderería
3	Taller de Herrería
4	Tornamesa
5	Portería (frente al Pasaje Eduardo Osorio Pardo)
6	Placa conmemorativa (Morandé 115)

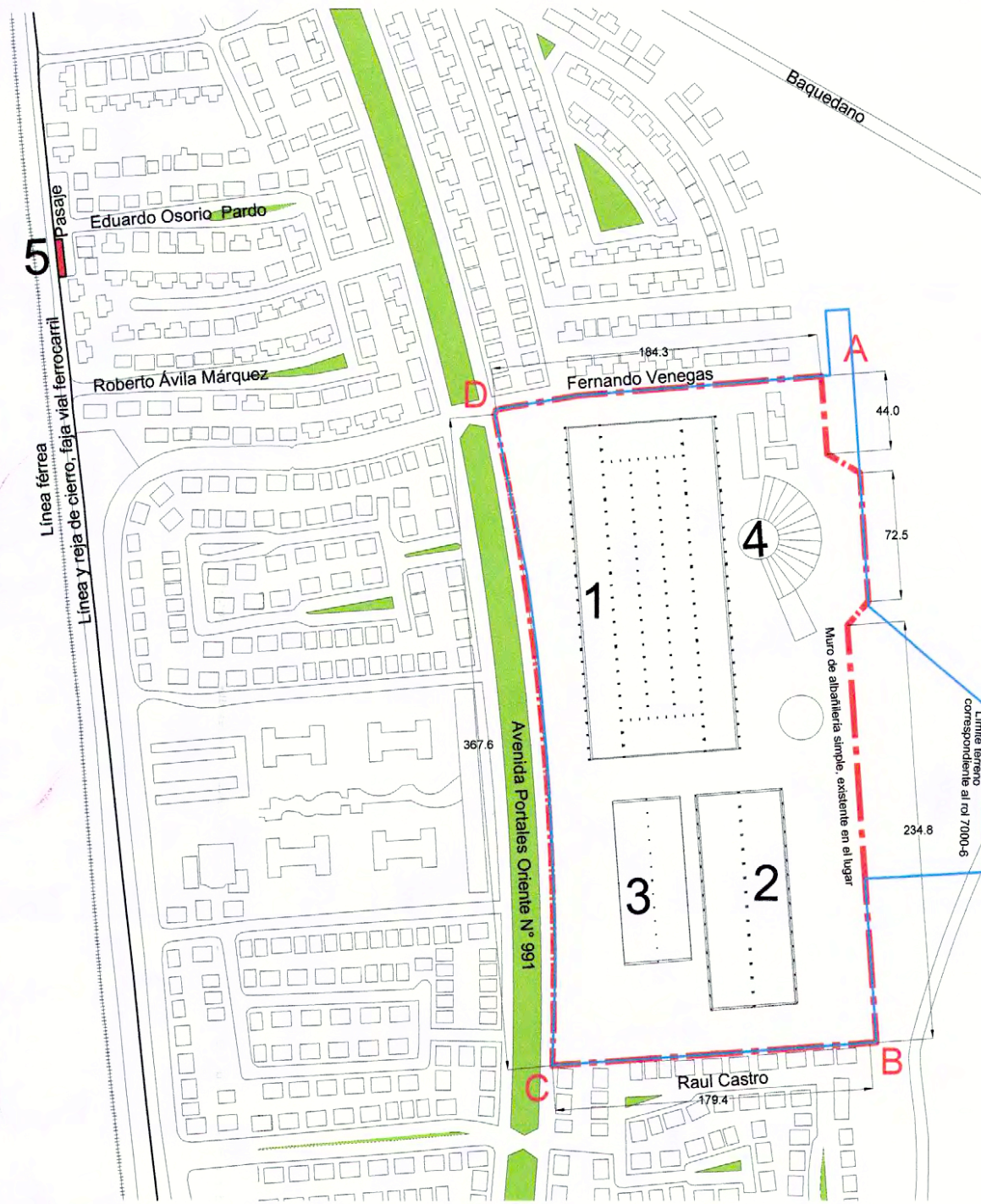

PLANO DE LÍMITES



Taller de Herrería (3)



Vista general desde acceso actual

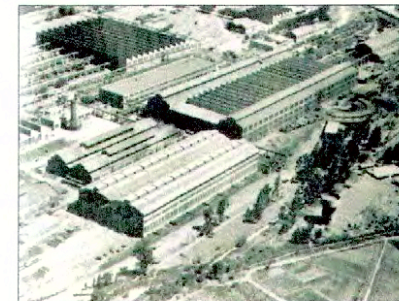

Vista aérea



Vista interior del Taller de Armadura (1)



Taller de Armadura (1)



Portería, frente al Pasaje Eduardo Osorio Pardo (5)



Placa conmemorativa, Morandé 115

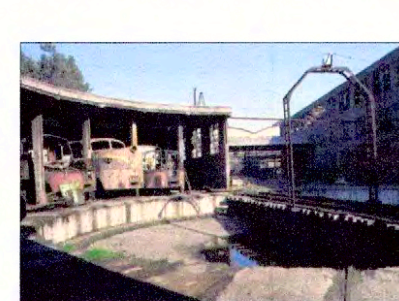

Tornamesa (4)



Vista interior Tornamesa (4)

NOTAS:

- Plano elaborado en el Consejo de Monumentos Nacionales en base a:
- Levantamiento realizado por Srta. Cristina Briño en base a Seminario de Investigación Facultad de Arquitectura y Urbanismo de la Universidad de Chile, año 2008.
 - Fotografía aérea del lugar, obtenida en Google Earth.
 - Visita a terreno del Arquitecto de la Secretaría Ejecutiva de Consejo de Monumentos Nacionales, Sr. Felipe Gallardo, diciembre de 2008.
 - Fotografías Felipe Gallardo, diciembre de 2008. Jorge Atria, sin fecha.

LEY N° 17.286
MINISTERIO DE EDUCACIÓN
CONSEJO DE MONUMENTOS NACIONALES
 GOBIERNO DE CHILE
 Consejo de Monumentos Nacionales
 www.monumentos.cl

DATOS GENERALES DEL MONUMENTO NACIONAL
 Monumento Nacional
 Categoría: **MONUMENTO HISTÓRICO**
MAESTRANZA SAN BERNARDO

REGIÓN	REGIÓN METROPOLITANA
PROVINCIA	DEL MAIPO
COMUNA	SAN BERNARDO
LUGAR / UBICACIÓN:	MAESTRANZA SAN BERNARDO

DATOS ESPECÍFICOS DEL MONUMENTO HISTÓRICO

Propietario(s):	DISBSA / Desarrollo Inmobiliario San Bernardo S.A.	
Rut del(los) propietario(s):	96.794.010-0	
Rol SII:	7000-6	
Arquitecto(s) destacado(s):	Empresa Niles Bement & Pond Company, NY	
Materialidades de construcción predominante:	Hormigón armado	
Año de construcción aprox.:	1910 a 1920	N° de pisos: 1
Uso original:	Talleres ferroviarios	
Uso actual:	Sin uso	
Decreto:	Fecha Decreto:	

ANTECEDENTES DEL PLANO

Limite del Monumento Histórico:	Superficie aprox. del polígono:
Polígono	Superficie aprox. construida:
A - B - C - D - A	

Simbología - Nomenclatura:

- Limites Monumento Histórico
- Limites terreno Rol N° 7000-6

Profesional responsable: Jimena Aserjo y Felipe Gallardo
 Profesional revisor: Jimena Aserjo B.

Osvaldo Acuña Poblete
 Secretario Ejecutivo
 Consejo de Monumentos Nacionales

Felipe Gallardo Gastejo
 Arquitecto de la Secretaría Ejecutiva
 Consejo de Monumentos Nacionales

Dibujado por: **CHILE**
 Contenido: **PLANO DE LÍMITES**

Escala gráfica: 0 20 40 60 80 m

Fecha: 25 de agosto 2009 Lámina: 1 de 2

Mapa de Chile con la Región Metropolitana de San Bernardo resaltada.

PLANO OFICIAL

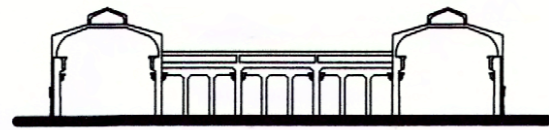
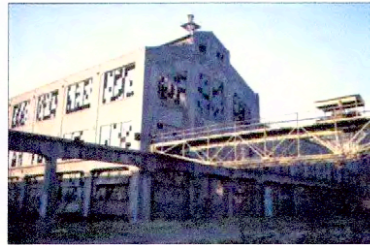

ELEVACIÓN
TALLER DE ARMADURÍA

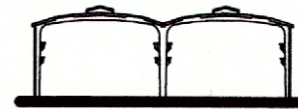

ELEVACIÓN
TALLER DE CALDERERÍA

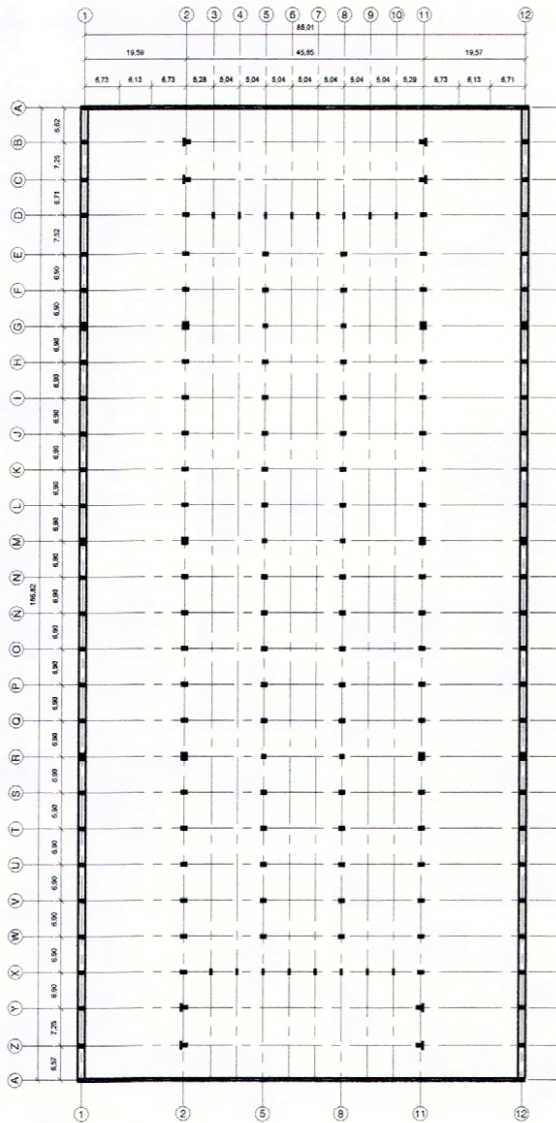

PLANTA
TALLER DE ARMADURÍA



ELEVACIÓN
TALLER DE HERRERÍA



PLANTA
TALLER DE HERRERÍA

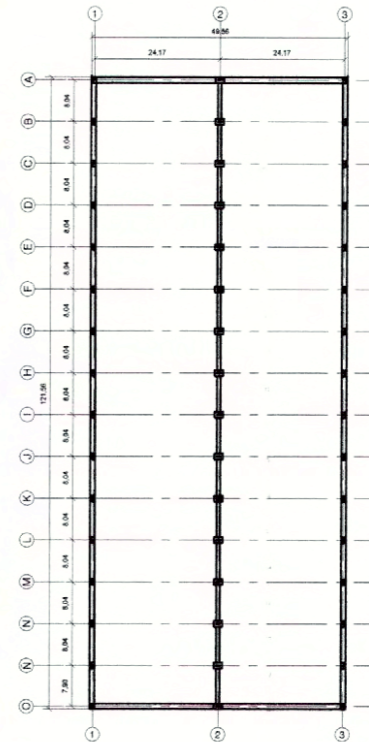

PLANTA
TALLER DE CALDERÍA



GOBIERNO DE CHILE
Consejo de Monumentos Nacionales

MINISTERIO DE EDUCACIÓN

LEY N° 17.288

www.monumentos.cl

DATOS GENERALES DEL MONUMENTO NACIONAL

Monumento Nacional
Categoría: **MONUMENTO HISTÓRICO**
MAESTRANZA SAN BERNARDO

REGIÓN	REGIÓN METROPOLITANA
PROVINCIA	DEL MAIPO
COMUNA	SAN BERNARDO
LUGAR / UBICACIÓN:	MAESTRANZA SAN BERNARDO

DATOS ESPECÍFICOS DEL MONUMENTO HISTÓRICO

Propietario(s): DISBSA / Desarrollo Inmobiliario San Bernardo S.A.
Rut del(los) propietario(s): 96.794.010-0
Rol SII: 7000-6
Arquitecto(s) destacado(s): Empresa Niles Bement & Pond Company, NY
Materialidades de construcción predominante: Hormigón armado
Año de construcción: 1910 a 1920 N° de pisos: 1
Uso original: Talleres ferroviarios
Uso actual:
Decreto: Fecha Decreto:

ANTECEDENTES DEL PLANO

Límite del Monumento Histórico:	Superficie aprox. del polígono:
Polígono A - B - C - D - A	Superficie aprox. construida:

Simbología - Nomenclatura:

Profesional responsable: Jimena Aseño B. y Felipe Gallardo G.
Profesional revisor: Jimena Aseño B.

Oscar Azúa Poblete
Gerente Ejecutivo
Consejo de Monumentos Nacionales

Felipe Gallardo Ouellet
Arquitecto de la Secretaría Ejecutiva
Consejo de Monumentos Nacionales

Dibujado por: CHILE

Contenido:
PLANTAS Y ELEVACIONES DE ARQUITECTURA

Escala gráfica:
0 10 20 30 m

Fecha: 25 de agosto de 2009 Lámina: 2 de 2

NOTAS:

Plano elaborado en el Consejo de Monumentos Nacionales en base a:

- Levantamiento realizado por Srta. Cristina Briño en base a Seminario de Investigación Facultad de Arquitectura y Urbanismo de la Universidad de Chile, año 2008.
- Fotografía aérea del lugar, obtenida en Google Earth.
- Visita a terreno del Arquitecto de la Secretaría Ejecutiva del Consejo de Monumentos Nacionales, Sr. Felipe Gallardo, diciembre de 2008.
- Fotografías Felipe Gallardo, diciembre de 2008. Jorge Atria, sin fecha.

PLANO OFICIAL