

MEMORIA EXPLICATIVA
polígono de protección

Tramo	Descripción
A - B	Límite poniente, línea de solera oriente de calle Arauco.
B - C	Límite norte, línea de solera sur de Avenida Libertad.
C - D	Límite oriente, límite oficial oriente del predio y su proyección hasta el encuentro con la línea de solera sur de Av. Libertad.
D - A	Límite sur, límite oficial sur del predio y su proyección hasta el encuentro con la línea de solera oriente de calle Arauco.

POLÍGONO DE PROTECCIÓN
Coordenadas UTM
Datum WGS 84, Huso 19 S

Punto	Este (x)	Norte (y)
A	222.497,70	5.944.254,59
B	222.515,05	5.944.317,69
C	222.599,53	5.944.296,55
D	222.582,28	5.944.231,90



LEY N° 17.288
DATOS GENERALES DEL MONUMENTO NACIONAL
Categoría: MONUMENTO HISTÓRICO
CATEDRAL DE CHILLÁN

REGIÓN: BIOBÍO
PROVINCIA: ÑUBLE
COMUNA: CHILLÁN
DIRECCIÓN UBICACIÓN LUGAR: CALLE ARAUCO 505

DATOS ESPECÍFICOS DEL MONUMENTO HISTÓRICO
(*Propietario(s): Diócesis de Chillán
Rut del(los) propietario(s): 70.220.900-5
Rol SII vigente: 108-9
Tipo de propiedad: Particular
Arquitecto(s) destacado(s): Hernán Larraín Errázuriz
Materialidad predominante: Hormigón
Sistema constructivo: Hormigón Armado
Año de construcción: 1942 N° de pisos: 1 y 3
Uso original: Equipamiento / Religioso - Ceremonial
Uso actual: Equipamiento / Religioso - Ceremonial
Valor del bien: Histórico - social - arquitectónico - constructivo
Decreto: Fecha Decreto:
Código:

ANTECEDENTES DEL PLANO
Límites Monumento Histórico:
Polígono:
A - B - C - D - A

Superficie (aprox.) del polígono: 5.863,66 m²
Superficie (aprox.) construida:

Simbología - Nomenclatura:
Límites Monumento Histórico

CHILE
Ángel Cabeza Monteira
Vicepresidente Ejecutivo
Consejo de Monumentos Nacionales

Profesional responsable:
Carmina Arcos Salvo
Área de Arquitectura y Patrimonio Urbano
Revisor: C. Arcos
Dibujante: Y. Guzmán
Geógrafo: D. Lara
Contenido: Plano de Límites - Ubicación - Fotos
Escala: Gráfica indicada
Fecha: 03-03-2015 Lámina: 1 de 2

PLANO OFICIAL

222.526,63

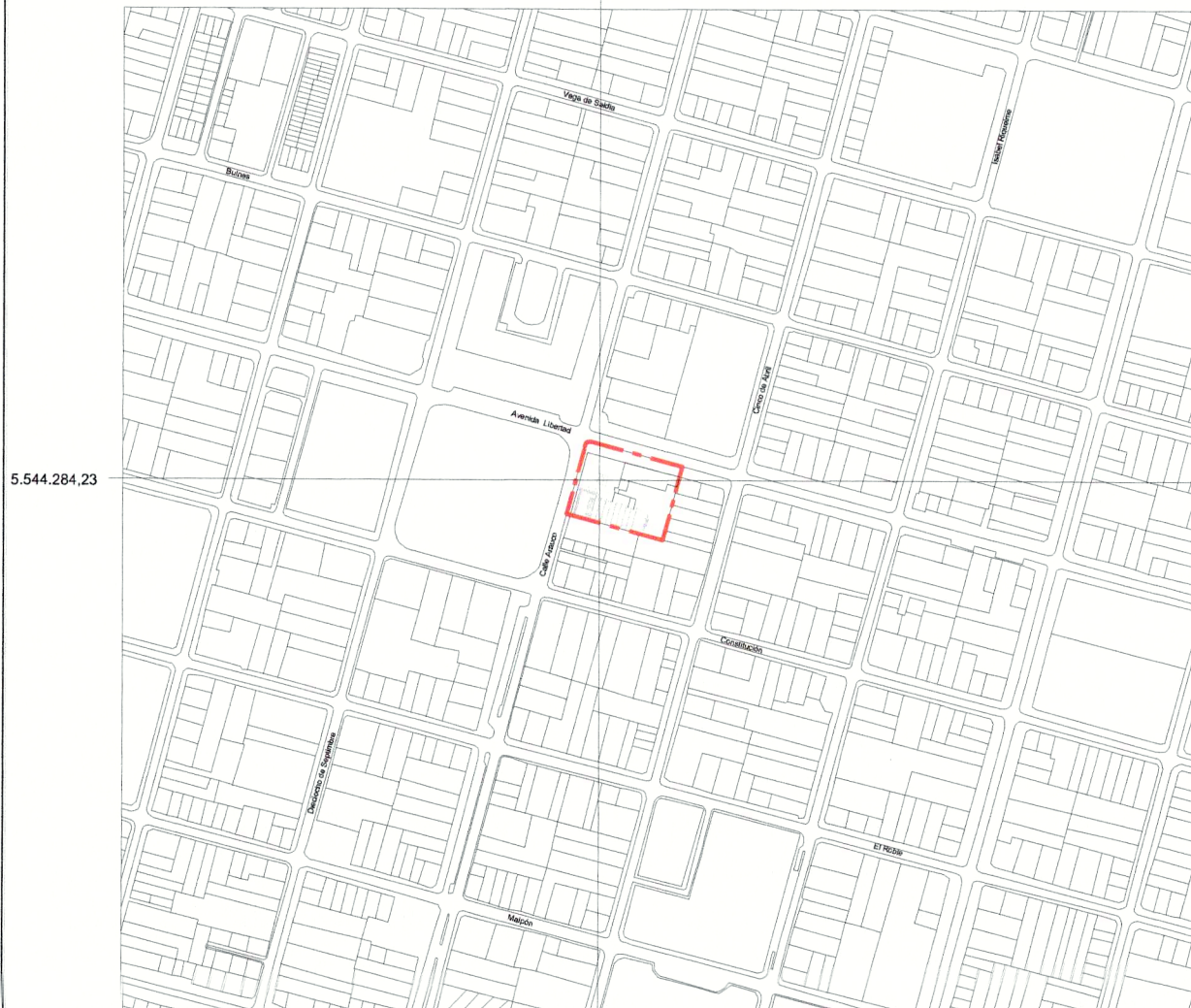

PLANO DE UBICACIÓN
ESCALA GRÁFICA

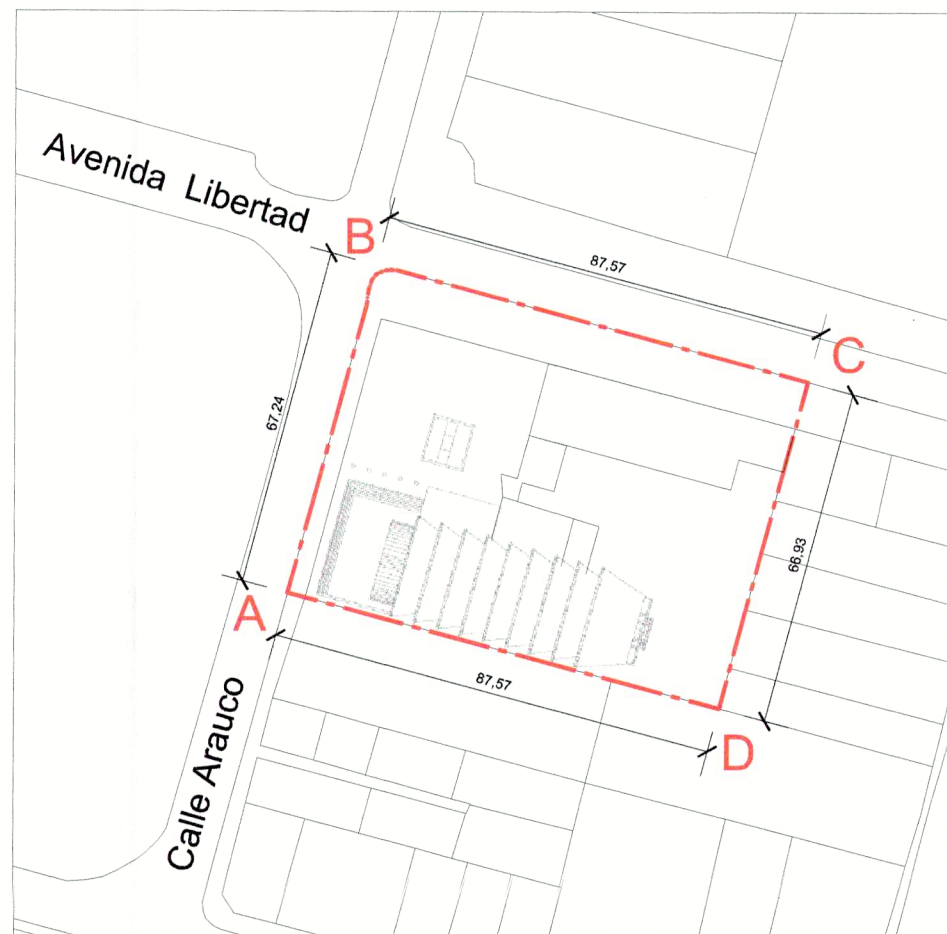
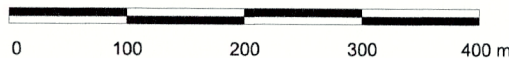

PLANO DE LÍMITES
ESCALA GRÁFICA

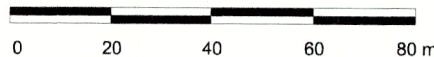

NOTAS:
Plano elaborado en el Consejo de Monumentos Nacionales en base a:
• Base catastral vuelo aerofotogramétrico SECTRA año 2007.
• Levantamiento arquitectónico Expediente de Declaratoria, 2014
• Las cotas prevalecen por sobre el dibujo, son aproximadas y están expresadas en metros. En caso de fondos de predio, estos prevalecen por sobre la cota.
• Esquicio de Chile: "Autoriza su circulación, por Resolución N°475 del 22 de octubre de 2014 de la Dirección Nacional de Fronteras y Límites del Estado".

(*) Esta información no acredita propiedad.



DATOS GENERALES DEL MONUMENTO NACIONAL

Categoría: **MONUMENTO HISTÓRICO**
CATEDRAL DE CHILLÁN

REGIÓN: **BIOBÍO**
 PROVINCIA: **ÑUBLE**
 COMUNA: **CHILLÁN**
 DIRECCIÓN UBICACIÓN LUGAR: **CALLE ARAUCO 505**

PLANO OFICIAL

DATOS ESPECÍFICOS DEL MONUMENTO HISTÓRICO

(*)Propietario(s): **Diócesis de Chillán**
 Rut del(los) propietario(s): **70.220.900-5**
 Rol SII vigente: **108-9**
 Tipo de propiedad: **Particular**
 Arquitecto(s) destacado(s): **Hernán Larraín Errázuriz**
 Materialidad predominante: **Hormigón**
 Sistema constructivo: **Hormigón Armado**
 Año de construcción: **1942** N° de pisos: **1 y 3**
 Uso original: **Equipamiento / Religioso - Ceremonial**
 Uso actual: **Equipamiento / Religioso - Ceremonial**
 Valor del bien: **Histórico - social - arquitectónico - constructivo**
 Decreto: _____ Fecha Decreto: _____
 Código: _____

ANTECEDENTES DEL PLANO

Límites Monumento Histórico:
 Polígono:

Superficie (aprox.) del polígono:

Superficie (aprox.) construida:

Simbología - Nomenclatura:

Límites Monumento Histórico



Ángel Cabeza Monteiro
 Vicepresidente Ejecutivo
 Consejo de Monumentos Nacionales

Profesional responsable:
 Carmina Arcos Salvo
 Área de Arquitectura y Patrimonio Urbano

Revisor: **C. Arcos**

Dibujante: **Y. Guzmán**

Geógrafo: **D. Lara**

Contenido: **Elevaciones**

Escala: **Gráfica indicada**

Fecha: **03-03-2015** Lámina: **2 de 2**

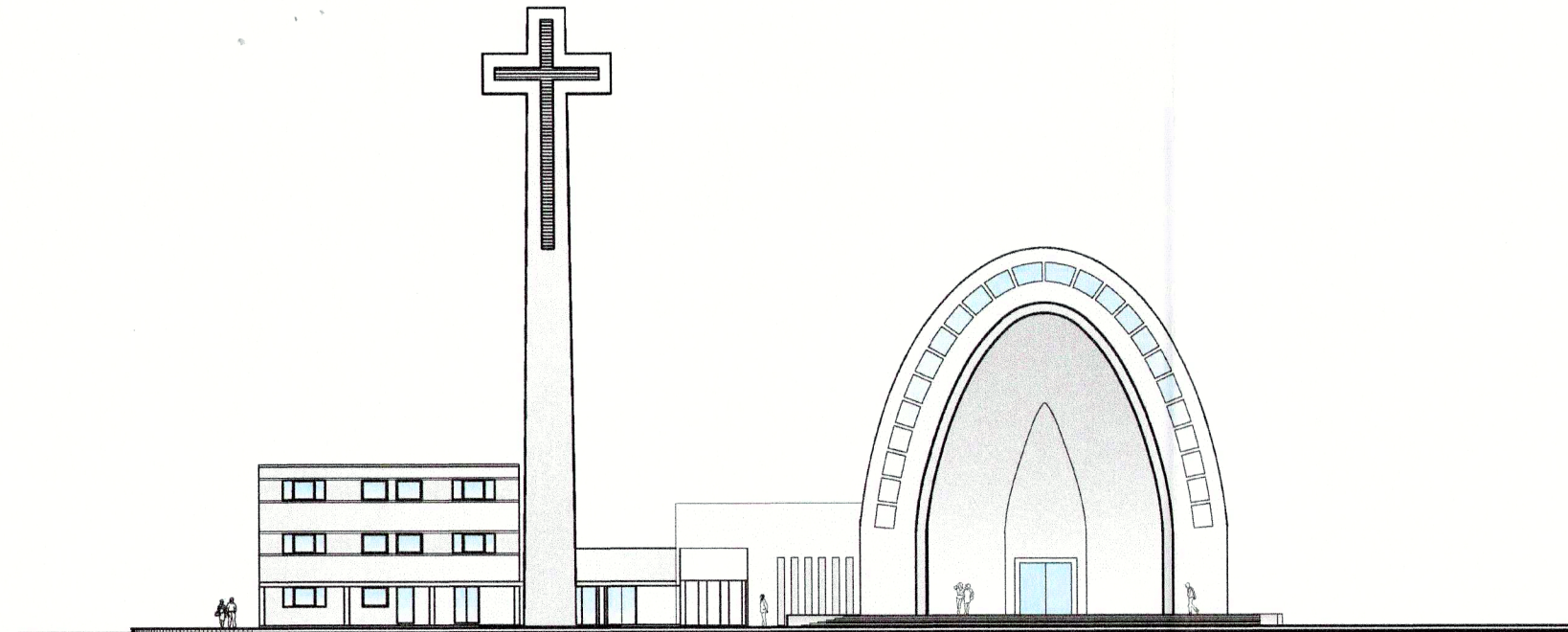

ELEVACION PONIENTE
 ESCALA GRÁFICA

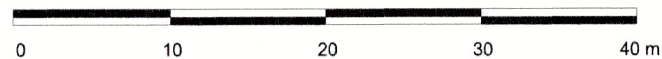

ELEVACIÓN NORTE
 ESCALA GRÁFICA

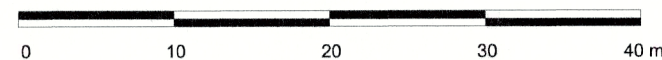

NOTAS:

- Plano elaborado en el Consejo de Monumentos Nacionales en base a:
- Base catastral vuelo aerofotogramétrico SECTRA año 2007.
- Levantamiento arquitectónico Expediente de Declaratoria, 2014
- Las cotas prevalecen por sobre el dibujo, son aproximadas y están expresadas en metros. En caso de fondos de predio, estos prevalecen por sobre la cota.
- Esquicio de Chile: "Autoriza su circulación, por Resolución N°475 del 22 de octubre de 2014 de la Dirección Nacional de Fronteras y Límites del Estado".

(*) Esta información no acredita propiedad.