

NOTA:  
 Plano elaborado por el Consejo de Monumentos Nacionales en base a:  
 Seminario de Restauración Arquitectónica, "Patrimonio Histórico y Arquitectónico de la Isla Navarino",  
 Universidad de Chile, Alumnas: Paola Silva y Cecilia Fuentes, año 2000.

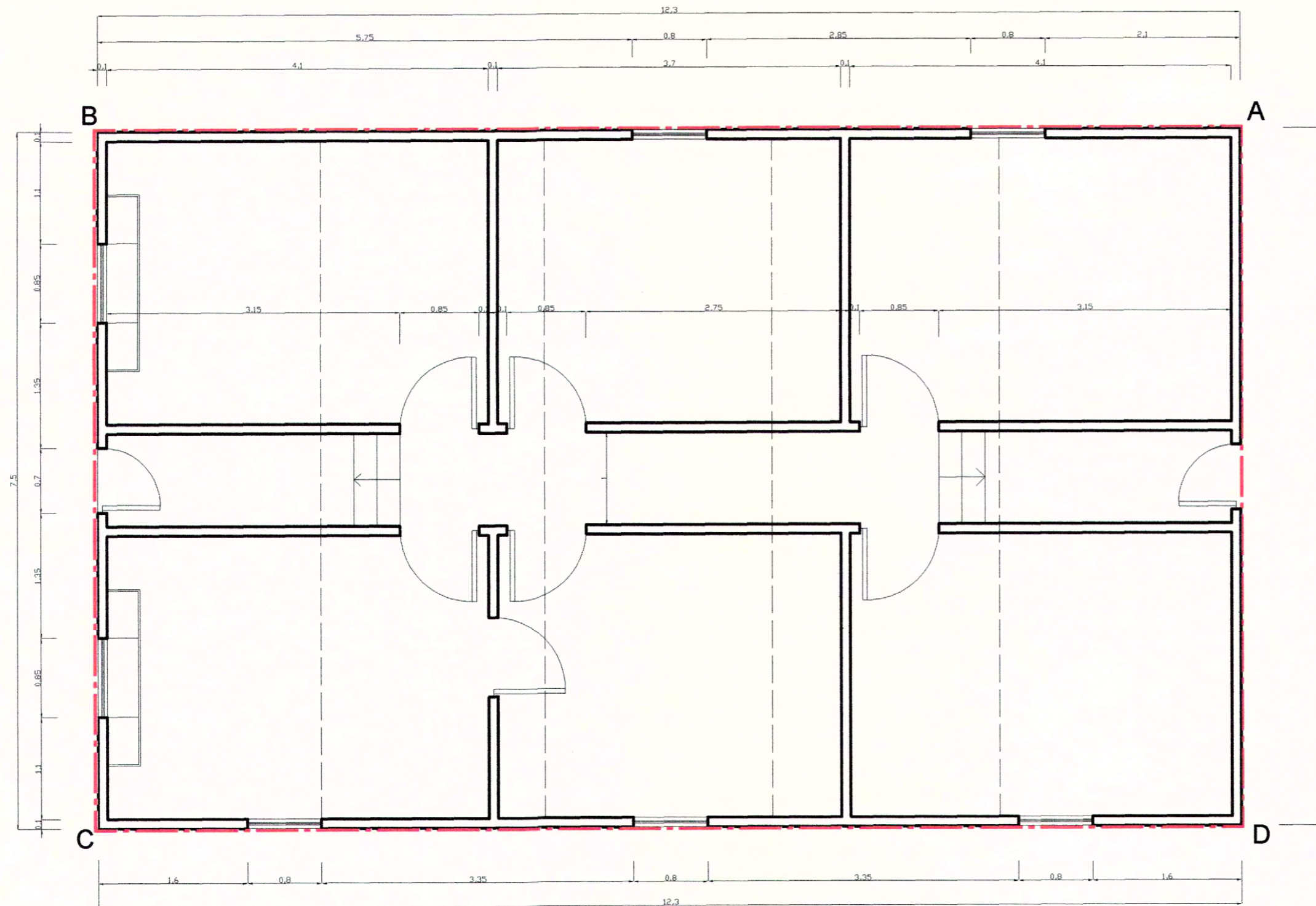

PLANTA DE ARQUITECTURA  
 Esc. 1 / 50

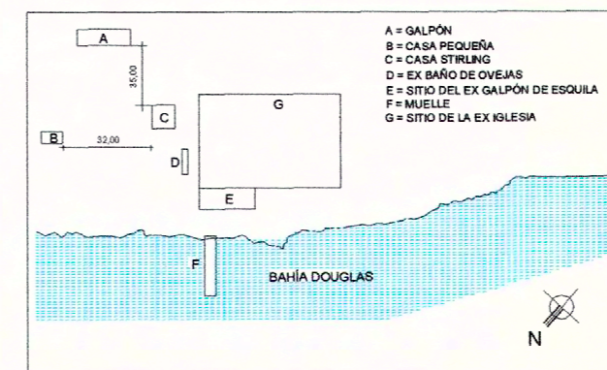

BAHÍA DOUGLAS  
 ESQUEMA GENERAL DE EMPLAZAMIENTO



www.monumentos.cl LEY N° 17.288

Categoría de Monumento Nacional:

**MONUMENTO HISTÓRICO  
 CASA STIRLING**

REGIÓN	XII, REGIÓN DE MAGALLANES
PROVINCIA	ANTÁRTIDA CHILENA
COMUNA	NAVARINO <b>PLANO OFICIAL</b>
DIRECCIÓN	MUSEO MARTÍN GUSINDE
LUGAR	CASA STIRLING

LÍMITES DEL MONUMENTO HISTÓRICO:	SUPERFICIE APROX. DEL POLÍGONO:
Polígono: A - B - C - D - A.	92,25 m <sup>2</sup>

SIMBOLOGÍA - NOMENCLATURA	
	Monumento Histórico

Materialidad de la Construcción: Madera	Decreto N° y fecha de aprobación:
N° de pisos: 1	
Uso Actual: Casa Museo	N° de Roles Afectados:
Dibujó: K. Sánchez	
Revisó: K. Aliaga	
CONTENIDO:  PLANO DE LÍMITES	
Escala: 1 : 50	Lámina: 1 de 1
	Fecha: 20.08.2002

