

**NOTAS:**

1) Plano elaborado en el Consejo de Monumentos Nacionales en base a:  
Plano digital confeccionado por la Dirección de Arquitectura del Ministerio de  
Obras Públicas, Región Metropolitana, Departamento de Patrimonio, 2004.  
Fotografías del Ministerio de Obras Públicas, DA Departamento de Patrimonio,  
2004.

2) Ubicado en la terraza superior sobre la localidad de San José de Maipo,  
ladera poniente del cordón montañoso que respalda la localidad por el oriente,  
comuna de San José de Maipo, Región Metropolitana.

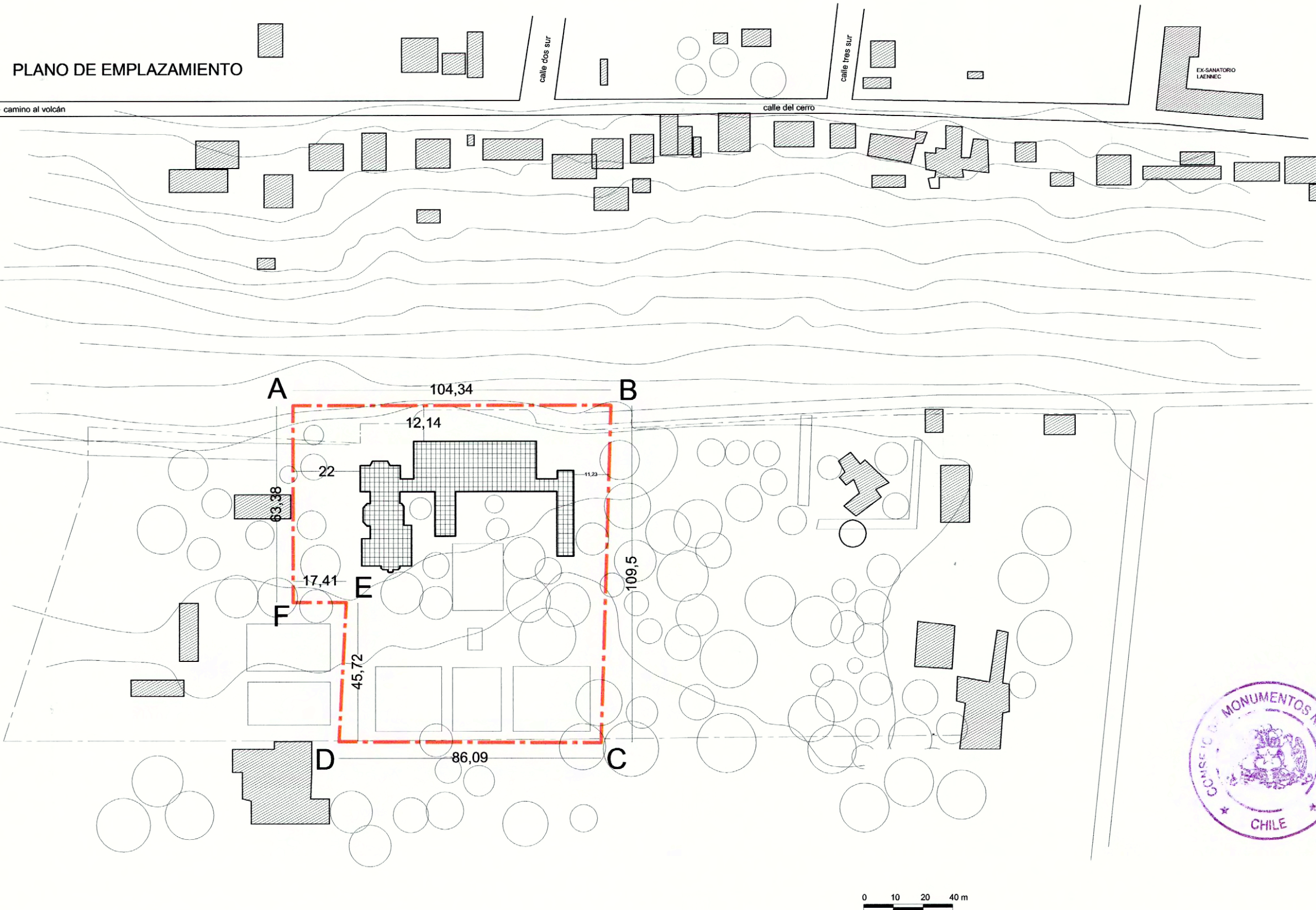

Elevación Poniente



Elevación Poniente



Detalle de escalera



Pasillo interior



www.monumentos.cl LEY N° 17.288

Categoría de Monumento Nacional:  
**MONUMENTO HISTÓRICO**  
**SANATORIO DE MUJERES CAROLINA DEURSTHER**

REGIÓN	METROPOLITANA
PROVINCIA	CORDILLERA
COMUNA	SAN JOSÉ DE MAIPO
DIRECCIÓN	TERRAZA SUPERIOR DE LA LOCALIDAD DE SAN JOSÉ DE MAIPO
LUGAR	PLANO ALTO

LÍMITES DEL MONUMENTO HISTÓRICO:	SUPERFICIE APROX. DEL POLÍGONO:
Polígono: A - B - C - D - E - F - A.	10.484,07 m²

**SIMBOLOGÍA - NOMENCLATURA**

Monumento Histórico	Edificación existente en Monumento Histórico
---------------------	--

Materialidad de la Construcción: Mampostería de Piedra, muros y tabiques de Adobe	
N° de pisos: 4	
Uso Actual: Casa de Reposo	
Dibujó: K. Sánchez	
N° de Roles Afectados: 1	
Decreto N° y fecha de aprobación:	

CONTENIDO: <b>PLANO DE LÍMITES</b>	
Escala: Gráfica	Lámina: 1 de 8 Fecha: 22.07.2004

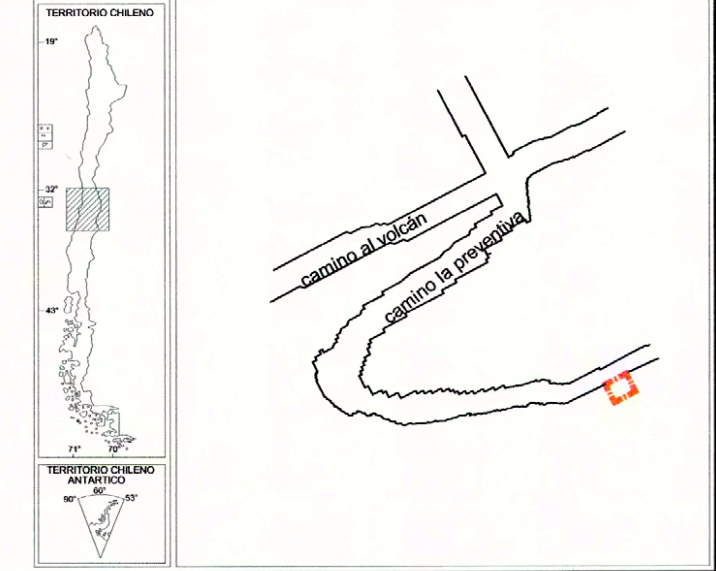

NOTAS:  
 Plano elaborado en el Consejo de Monumentos Nacionales en base a:  
 Plano digital confeccionado por la Dirección de Arquitectura del Ministerio de Obras Públicas, Región Metropolitana, Departamento de Patrimonio, 2004.

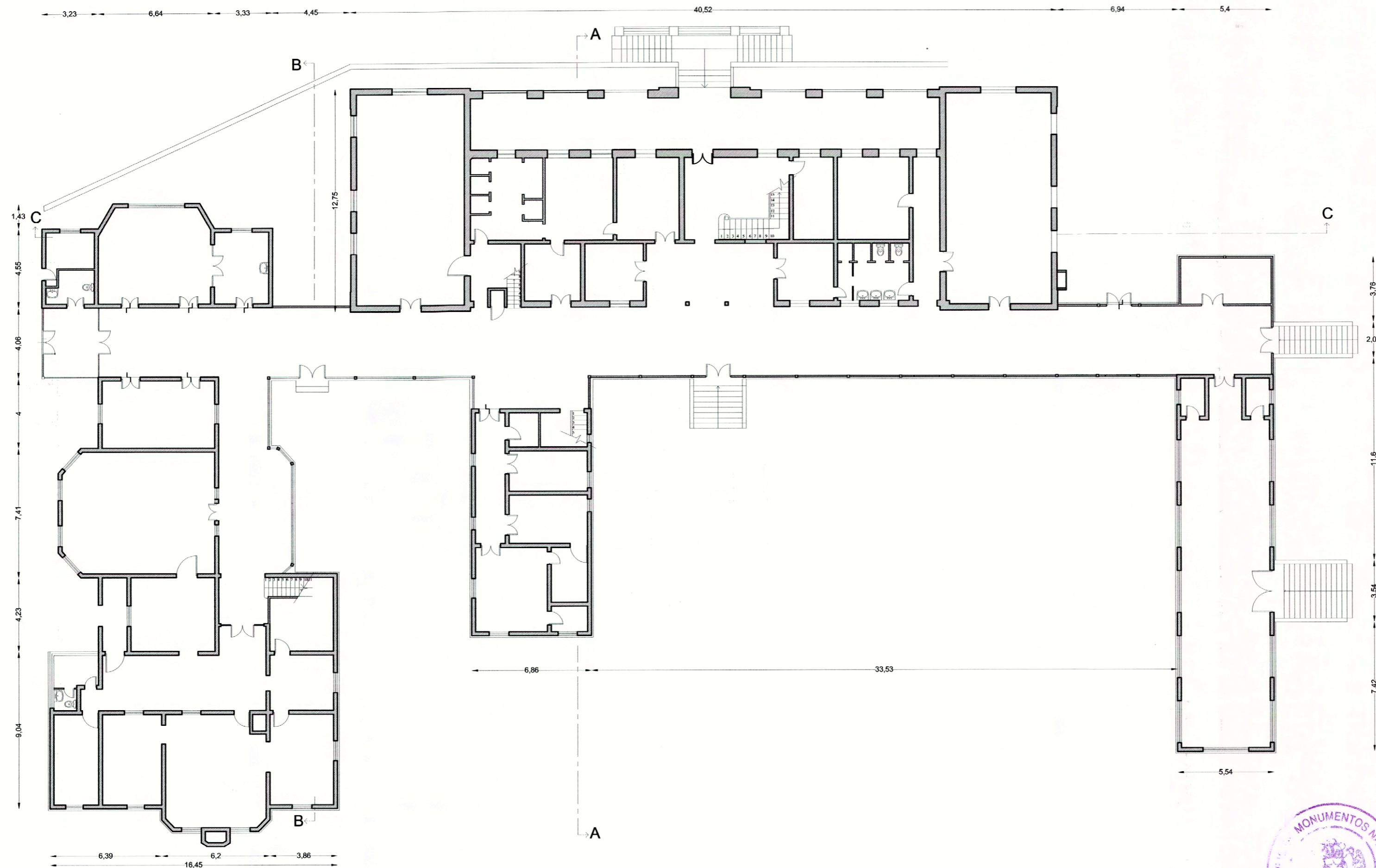

**PLANTA PRIMER PISO**  
 Escala Gráfica 0 2 4 6 8 m



www.monumentos.cl LEY N° 17.288

Categoría de Monumento Nacional:  
**MONUMENTO HISTÓRICO**  
**SANATORIO DE MUJERES CAROLINA DEURSTHER**

REGIÓN	METROPOLITANA
PROVINCIA	CORDILLERA
COMUNA	SAN JOSÉ DE MAIPO
DIRECCIÓN	TERRAZA SUPERIOR DE LA LOCALIDAD DE SAN JOSÉ DE MAIPO
LUGAR	PLANO ALTO

**PLANO OFICIAL**

LÍMITES DEL MONUMENTO HISTÓRICO:	SUPERFICIE APROX. DEL POLÍGONO:
Polígono: A - B - C - D - E - F - A.	10.484,07 m <sup>2</sup>

**SIMBOLOGÍA - NOMENCLATURA**  
 Monumento Histórico

Materialidad de la Construcción: Mampostería de Piedra, muros y tabiques de Adobe	
N° de pisos: 4	
Uso Actual: Casa de Reposo	Angel Cabeza Montaña Secretario Ejecutivo Consejo de Monumentos Nacionales
Dibujó: K. Sánchez	
N° de Roles Afectados: 1	
Decreto N° y fecha de aprobación:	
Karina Alga Durán Arquitecta Secretaria Ejecutiva Consejo de Monumentos Nacionales	

CONTENIDO: PLANO DE PLANTA PRIMER PISO	
Escala: Gráfica	Lámina: 2 de 8
	Fecha: 22.07.2004

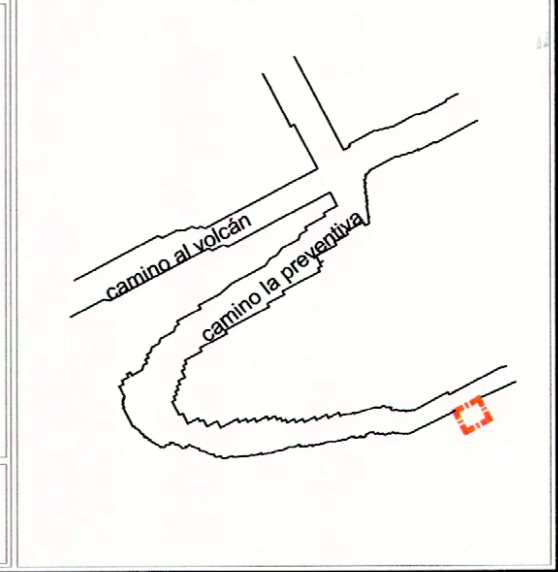
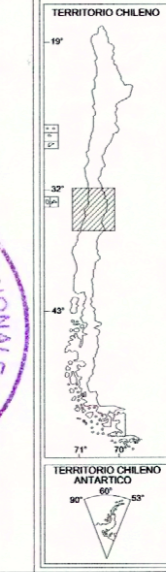

NOTAS:  
 Plano elaborado en el Consejo de Monumentos Nacionales en base a:  
 Plano digital confeccionado por la Dirección de Arquitectura del Ministerio de Obras Públicas, Región Metropolitana, Departamento de Patrimonio, 2004.

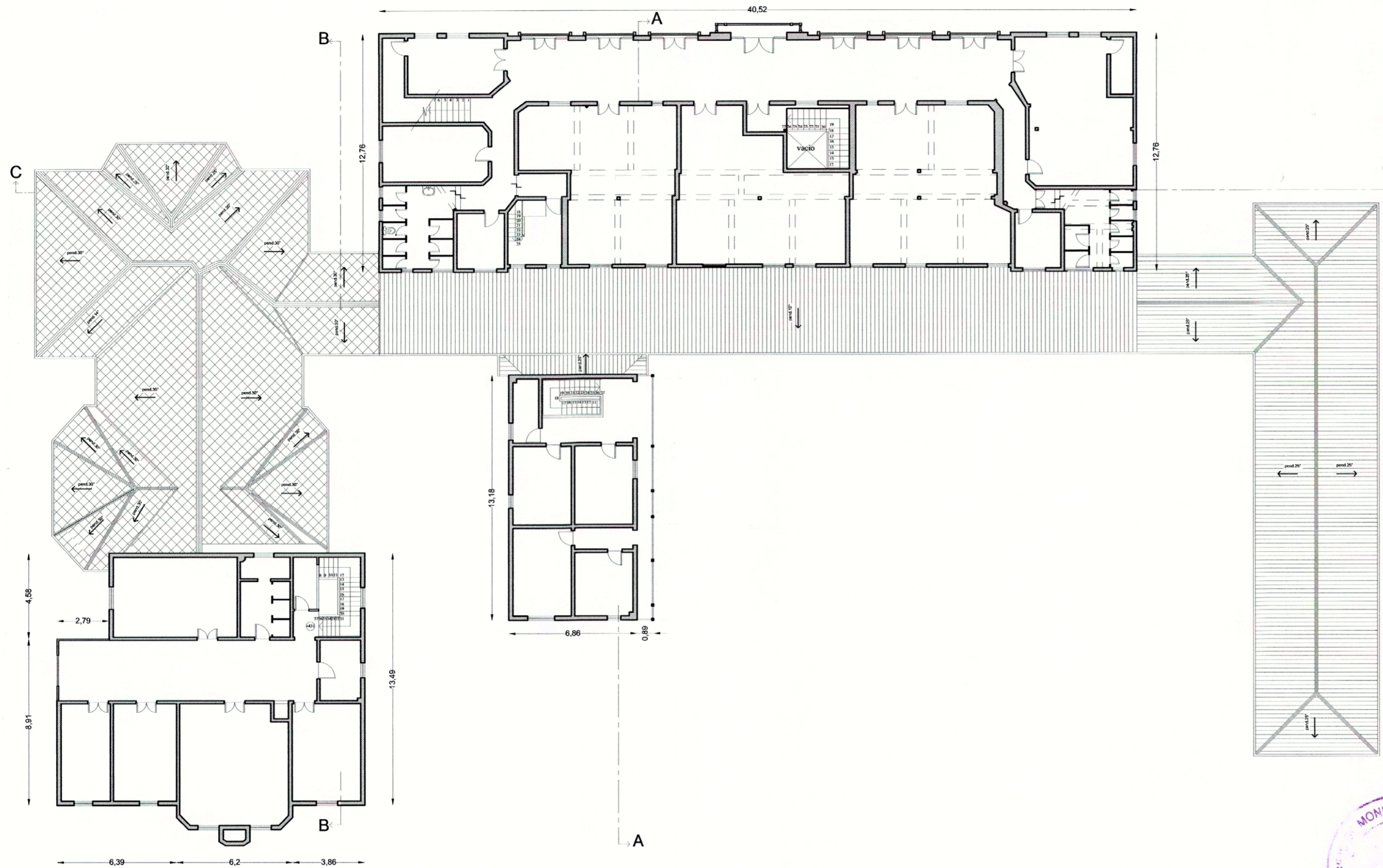

PLANTA SEGUNDO PISO

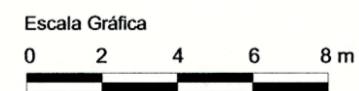

MINISTERIO DE EDUCACIÓN  
CONSEJO DE MONUMENTOS NACIONALES

www.monumentos.cl LEY N° 17.288

Categoría de Monumento Nacional:  
**MONUMENTO HISTÓRICO**  
**SANATORIO DE MUJERES CAROLINA DEURSTHER**

REGIÓN	METROPOLITANA
PROVINCIA	CORDILLERA
COMUNA	SAN JOSÉ DE MAIPO
DIRECCIÓN	TERRAZA SUPERIOR DE LA LOCALIDAD DE SAN JOSÉ DE MAIPO
LUGAR	PLANO ALTO

LÍMITES DEL MONUMENTO HISTÓRICO: SUPERFICIE APROX. DEL POLÍGONO:  
 Polígono: A - B - C - D - E - F - A. 10.484,07 m²

**SIMBOLOGÍA - NOMENCLATURA**

Monumento Histórico

Materialidad de la Construcción: Mampostería de Piedra, muros y tabiques de Adobe	
N° de pisos: 4	
Uso Actual: Casa de Reposo	
Dibujó: K. Sánchez	
N° de Roles Afectados: 1	
Decreto N° y fecha de aprobación:	

CONTENIDO:  
 PLANO DE PLANTA SEGUNDO PISO

Escala: Gráfica Lámina: 3 de 8  
 Fecha: 22.07.2004

NOTAS:  
 Plano elaborado en el Consejo de Monumentos Nacionales en base a:  
 Plano digital confeccionado por la Dirección de Arquitectura del Ministerio de Obras Públicas, Región Metropolitana, Departamento de Patrimonio, 2004.

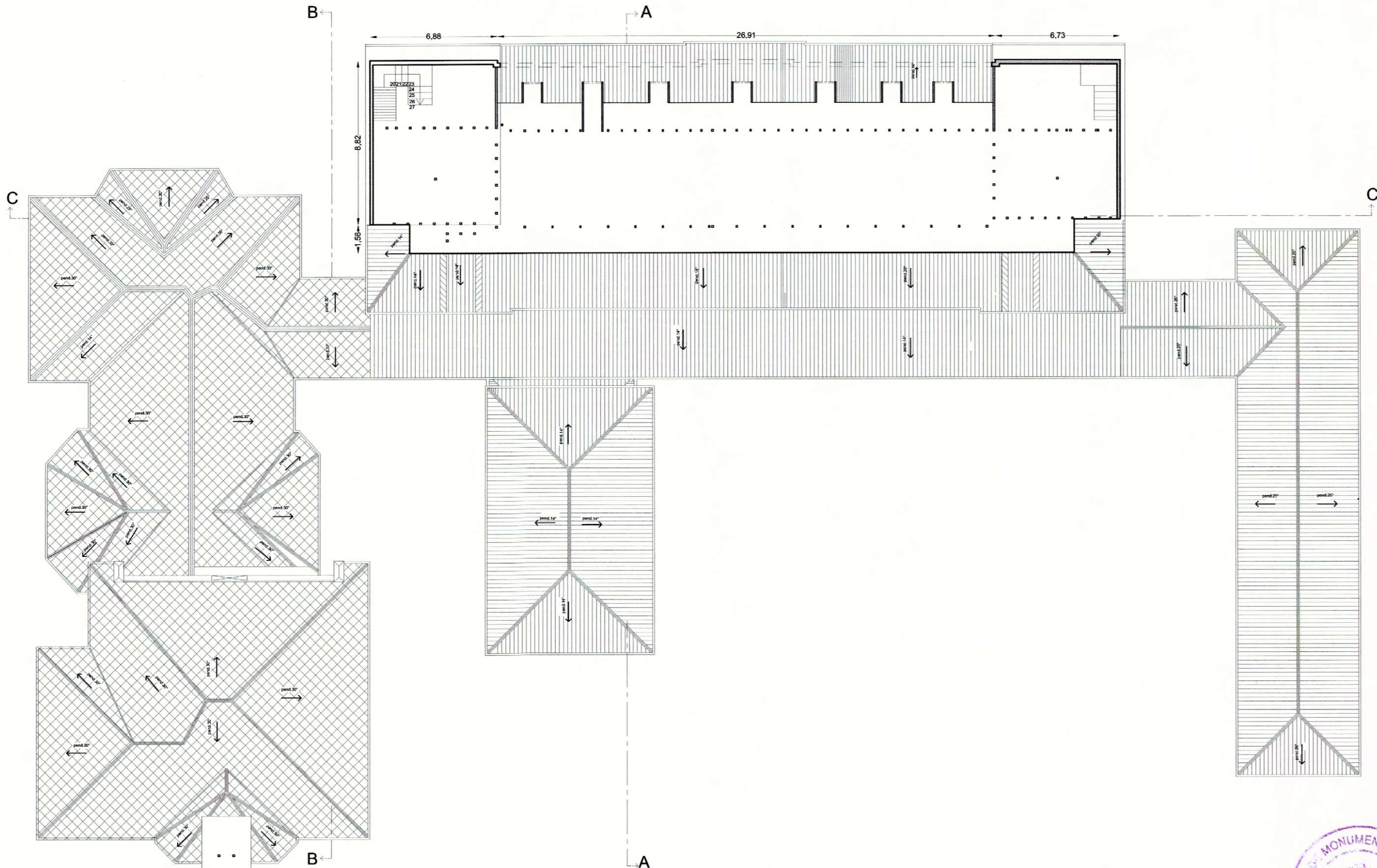

**PLANTA TERCER PISO**

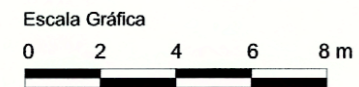

www.monumentos.cl LEY N° 17.288

Categoría de Monumento Nacional:

**MONUMENTO HISTÓRICO**  
**SANATORIO DE MUJERES CAROLINA DEURSTHER**

REGIÓN	METROPOLITANA
PROVINCIA	CORDILLERA
COMUNA	SAN JOSÉ DE MAIPO
DIRECCIÓN	TERRAZA SUPERIOR DE LA LOCALIDAD DE SAN JOSÉ DE MAIPO
LUGAR	PLANO ALTO

PLANO OFICIAL

LÍMITES DEL MONUMENTO HISTÓRICO:	SUPERFICIE APROX. DEL POLÍGONO:
Polígono: A - B - C - D - E - F - A.	10.484,07 m <sup>2</sup>

SIMBOLOGÍA - NOMENCLATURA	
	Monumento Histórico

Materialidad de la Construcción: Mampostería de Piedra, muros y tabiques de Adobe	
N° de pisos: 4	
Uso Actual: Casa de Reposo	Ángel Cabeza Montaña Secretario Ejecutivo Consejo de Monumentos Nacionales
Dibujó: K. Sánchez	
N° de Roles Afectados: 1	
Decreto N° y fecha de aprobación:	
Karina Allaga Durán Arquitecta Secretaria Ejecutiva Consejo de Monumentos Nacionales	

CONTENIDO:	
PLANO DE PLANTA TERCER PISO	
Escala: Gráfica	Lámina: 4 de 8
	Fecha: 22.07.2004

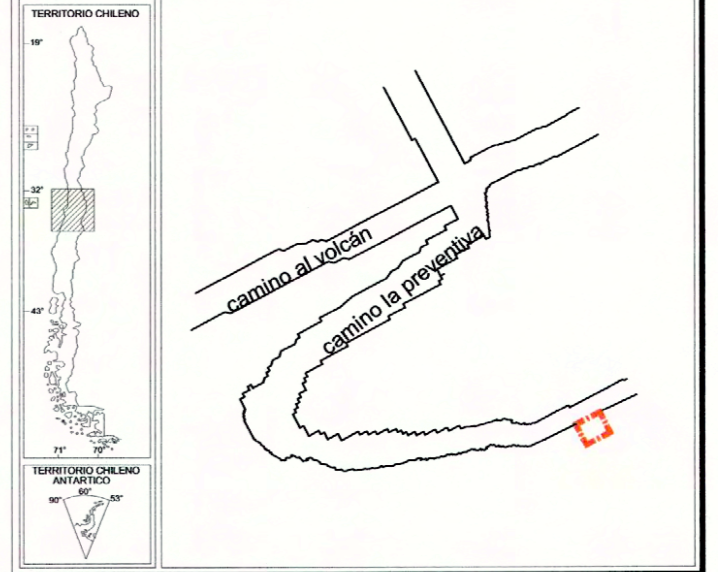

NOTAS:  
 Plano elaborado en el Consejo de Monumentos Nacionales en base a:  
 Plano digital confeccionado por la Dirección de Arquitectura del Ministerio de Obras Públicas, Región Metropolitana, Departamento de Patrimonio, 2004.

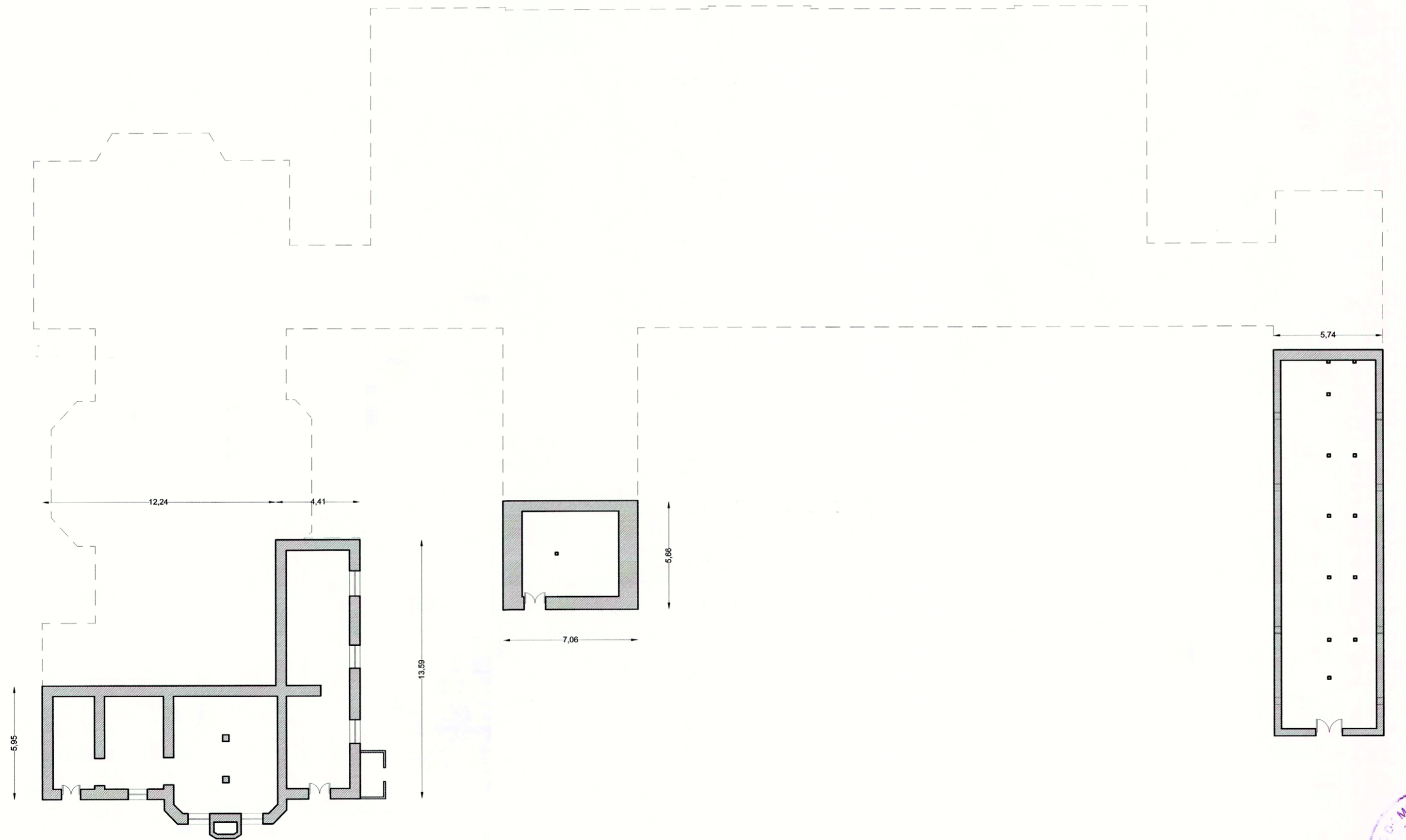

**PLANTA CUARTO PISO**

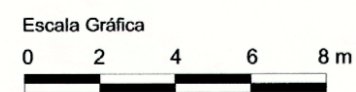

MINISTERIO DE EDUCACIÓN  
CONSEJO DE MONUMENTOS NACIONALES

www.monumentos.cl LEY N° 17.288

Categoría de Monumento Nacional:  
**MONUMENTO HISTÓRICO**  
**SANATORIO DE MUJERES CAROLINA DEURSTHER**

REGIÓN	METROPOLITANA
PROVINCIA	CORDILLERA
COMUNA	SAN JOSÉ DE MAIPO
DIRECCIÓN	TERRAZA SUPERIOR DE LA LOCALIDAD DE SAN JOSÉ DE MAIPO
LUGAR	PLANO ALTO

PLANO OFICIAL

LÍMITES DEL MONUMENTO HISTÓRICO: Polígono: A - B - C - D - E - F - A.	SUPERFICIE APROX. DEL POLÍGONO: 10.484,07 m²
--	---

**SIMBOLOGÍA - NOMENCLATURA**

Monumento Histórico

Materialidad de la Construcción: Mampostería de Piedra, muros y tabiques de Adobe	 Angel Cabeza Monteiro Secretario Ejecutivo Consejo de Monumentos Nacionales
N° de pisos: 4	
Uso Actual: Casa de Reposo	 Karina Allaga Durán Arquitecta Secretaria Ejecutiva Consejo de Monumentos Nacionales
Dibujó: K. Sánchez	
N° de Roles Afectados: 1	CONTENIDO: PLANO DE PLANTA CUARTO PISO
Decreto N° y fecha de aprobación:	
Escala: Gráfica	Lámina: 5 de 8 Fecha: 22.07.2004

TERRITORIO CHILENO

NOTAS:  
 Plano elaborado en el Consejo de Monumentos Nacionales en base a:  
 Plano digital confeccionado por la Dirección de Arquitectura del Ministerio de Obras Públicas, Región Metropolitana, Departamento de Patrimonio, 2004.



www.monumentos.cl LEY N° 17.288

Categoría de Monumento Nacional:  
**MONUMENTO HISTÓRICO**  
**SANATORIO DE MUJERES CAROLINA DEURSTHER**

REGIÓN	METROPOLITANA
PROVINCIA	CORDILLERA
COMUNA	SAN JOSÉ DE MAIPO
DIRECCIÓN	TERRAZA SUPERIOR DE LA LOCALIDAD DE SAN JOSÉ DE MAIPO
LUGAR	PLANO ALTO

LÍMITES DEL MONUMENTO HISTÓRICO: Polígono: A - B - C - D - E - F - A.	SUPERFICIE APROX. DEL POLÍGONO: 10.484,07 m²
--	---

SIMBOLOGÍA - NOMENCLATURA  
 Monumento Histórico

Materialidad de la Construcción: Mampostería de Piedra, muros y tabiques de Adobe	
N° de pisos: 4	
Uso Actual: Casa de Reposo	
Dibujó: K. Sánchez	
N° de Roles Afectados: 1	
Decreto N° y fecha de aprobación:	
CONTENIDO: PLANO DE ELEVACIONES PONIENTE Y SUR	
Escala: Gráfica	Lámina: 6 de 8 Fecha: 22.07.2004

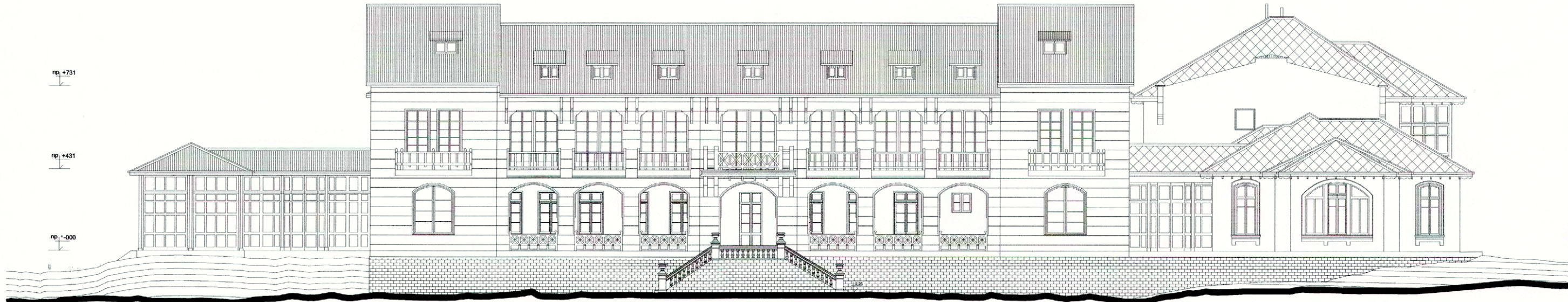

**ELEVACIÓN PONIENTE**

Escala Gráfica  
 0 2 4 6 8 m



**ELEVACIÓN SUR**

Escala Gráfica  
 0 2 4 6 8 m

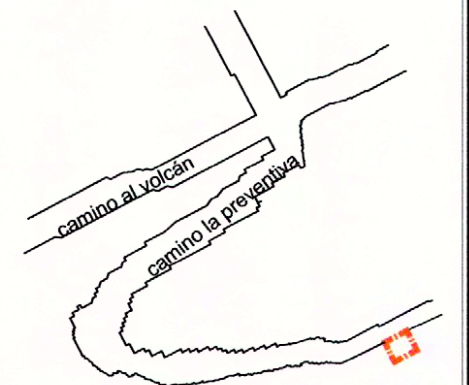
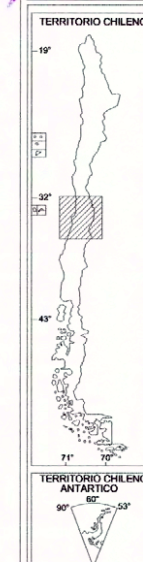

NOTAS:  
 Plano elaborado en el Consejo de Monumentos Nacionales en base a:  
 Plano digital confeccionado por la Dirección de Arquitectura del Ministerio de Obras Públicas, Región Metropolitana, Departamento de Patrimonio, 2004.



**ELEVACIÓN ORIENTE**

Escala Gráfica  
 0 2 4 6 8 m



**ELEVACIÓN NORTE**

Escala Gráfica  
 0 2 4 6 8 m



www.monumentos.cl LEY N° 17.288

Categoría de Monumento Nacional:  
**MONUMENTO HISTÓRICO**  
**SANATORIO DE MUJERES CAROLINA DEURSTHER**

REGIÓN	METROPOLITANA
PROVINCIA	CORDILLERA <b>PLANO OFICIAL</b>
COMUNA	SAN JOSÉ DE MAIPO
DIRECCIÓN	TERRAZA SUPERIOR DE LA LOCALIDAD DE SAN JOSÉ DE MAIPO
LUGAR	PLANO ALTO

LÍMITES DEL MONUMENTO HISTÓRICO:	SUPERFICIE APROX. DEL POLÍGONO:
Polígono: A - B - C - D - E - F - A.	10.484,07 m <sup>2</sup>

SIMBOLOGÍA - NOMENCLATURA	
	Monumento Histórico

Materialidad de la Construcción: Mampostería de Piedra, muros y tabiques de Adobe	
N° de pisos: 4	
Uso Actual: Casa de Reposo	
Dibujó: K. Sánchez	
N° de Roles Afectados: 1	
Decreto N° y fecha de aprobación:	

CONTENIDO: PLANO DE ELEVACIONES ORIENTE Y NORTE	
--	--

Escala: Gráfica	Lámina: 7 de 8
	Fecha: 22.07.2004

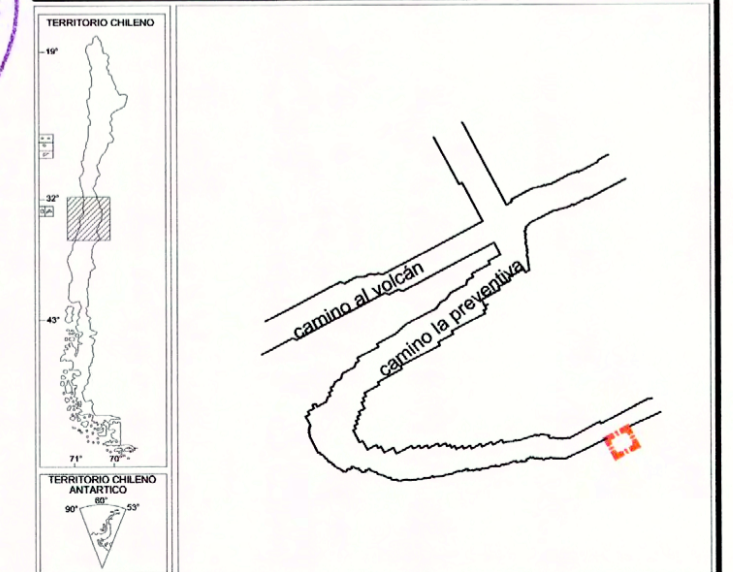

NOTAS:  
 Plano elaborado en el Consejo de Monumentos Nacionales en base a:  
 Plano digital confeccionado por la Dirección de Arquitectura del Ministerio de Obras Públicas, Región Metropolitana, Departamento de Patrimonio, 2004.



**CORTE C - C**



**CORTE A - A**



**CORTE B - B**

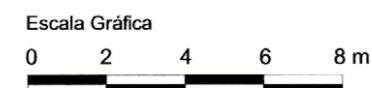

www.monumentos.cl

LEY N° 17.288

Categoría de Monumento Nacional:

**MONUMENTO HISTÓRICO  
 SANATORIO DE  
 MUJERES CAROLINA  
 DEURSTHER**

REGIÓN	METROPOLITANA
PROVINCIA	CORDILLERA
COMUNA	SAN JOSÉ DE MAIPO
DIRECCIÓN	TERRAZA SUPERIOR DE LA LOCALIDAD DE SAN JOSÉ DE MAIPO
LUGAR	PLANO ALTO

PLANO OFICIAL

LÍMITES DEL MONUMENTO HISTÓRICO: Polígono: A - B - C - D - E - F - A .	SUPERFICIE APROX. DEL POLÍGONO: 10.484 m <sup>2</sup>
---	--

**SIMBOLOGÍA - NOMENCLATURA**

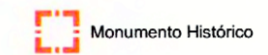

Materialidad de la Construcción:  
 Mampostería de Piedra, muros y tabiques de Adobe

N° de pisos: 3

Uso Actual:

Dibujó: K. Sánchez

N° de Roles Afectados:

Decreto N° y fecha de aprobación:

*Angel Cabeza Monters*  
 Secretario Ejecutivo  
 Consejo de Monumentos Nacionales

*Karina Aliaga Durán*  
 Arquitecta Secretaria Ejecutiva  
 Consejo de Monumentos Nacionales

CONTENIDO:

PLANO DE ELEVACIONES Y CORTES



Escala:

Gráfica

Lámina: 8 de 8

Fecha: 22.07.2004

