

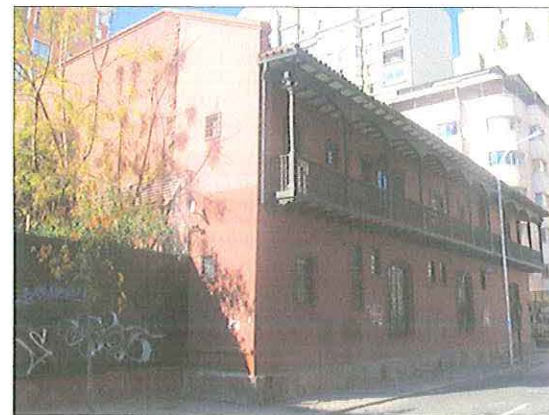

Fachada principal por Santo Domingo.



Fachada lateral por Enrique Mac-Iver.



Vista Santo Domingo esquina Enrique Mac-Iver

DESCRIPCIÓN DE LÍMITES polígono de protección	
Tramo	Descripción
A - B	Límite norte, deslinda norte del predio de la Casa de Velasco y su proyección hasta línea de solera de calle Enrique Mac-Iver.
B - C	Límite oriente, deslinda oriente del predio de la Casa de Velasco.
C - D	Límite norte, deslinda norte de predio de la Casa de Velasco.
D - E	Límite oriente, deslinda oriente del predio de la Casa de Velasco y su proyección hasta la línea de solera norte de calle Santo Domingo.
E - F	Límite sur, línea de solera norte de calle Santo Domingo.
F - A	Límite poniente, línea de solera oriente de calle Enrique Mac-Iver.



LEY N° 17.288
PLANO OFICIAL

DATOS GENERALES DEL MONUMENTO NACIONAL	
Categoría:	Fijación de Límites DS 6006 DEL 10/09/1981 MONUMENTO HISTÓRICO
CASA LLAMADA DE VELASCO	
REGIÓN	METROPOLITANA DE SANTIAGO
PROVINCIA	SANTIAGO D: 3 63 -
COMUNA	SANTIAGO
DIRECCIÓN UBICACIÓN LUGAR	SANTO DOMINGO 695 ESQUINA ENRIQUE MAC-IVER 20 DIC 2016

DATOS ESPECÍFICOS DEL MONUMENTO HISTÓRICO	
(*)Propietario(s): Ministerio de Bienes Nacionales	
Rut del(los) propietario(s): 61.402.000-8	
Rol SII vigente: 201-7	
Tipo de propiedad: Fiscal	
Arquitecto(s) destacado(s): Víctor Heal - José Cruz Ovalle	
Materialidad predominante: Sin Información	
Sistema constructivo: Sin Información	
Año de construcción: 1730 aprox. N° de pisos: 2	
Uso original: Vivienda / Casa	
Uso actual: Equipamiento / Fiscal o Financiera	
Valor del bien: Histórico - arquitectónico	
Decreto:	Fecha Decreto:
Código: 00293_MH_13101	

ANTECEDENTES DEL PLANO	
Límites Monumento Histórico: Polígono: A - B - C - D - E - F - A	
Superficie (aprox.) del polígono: 759,98 m²	
Superficie (aprox.) construida:	
Simbología - Nomenclatura: Límites Monumento Histórico	



Profesional responsable: Juan Carlos García Área de Arquitectura y Patrimonio Urbano	
Revisor: J.C. García	N
Dibujante: R. Candía - P. Garrido	
Geógrafo: UIT	
Contenido: Plano de Límites - Ubicación - Fotos	
Escala: Gráfica indicada	
Fecha: 19-10-2016	Lámina: 1 de 1

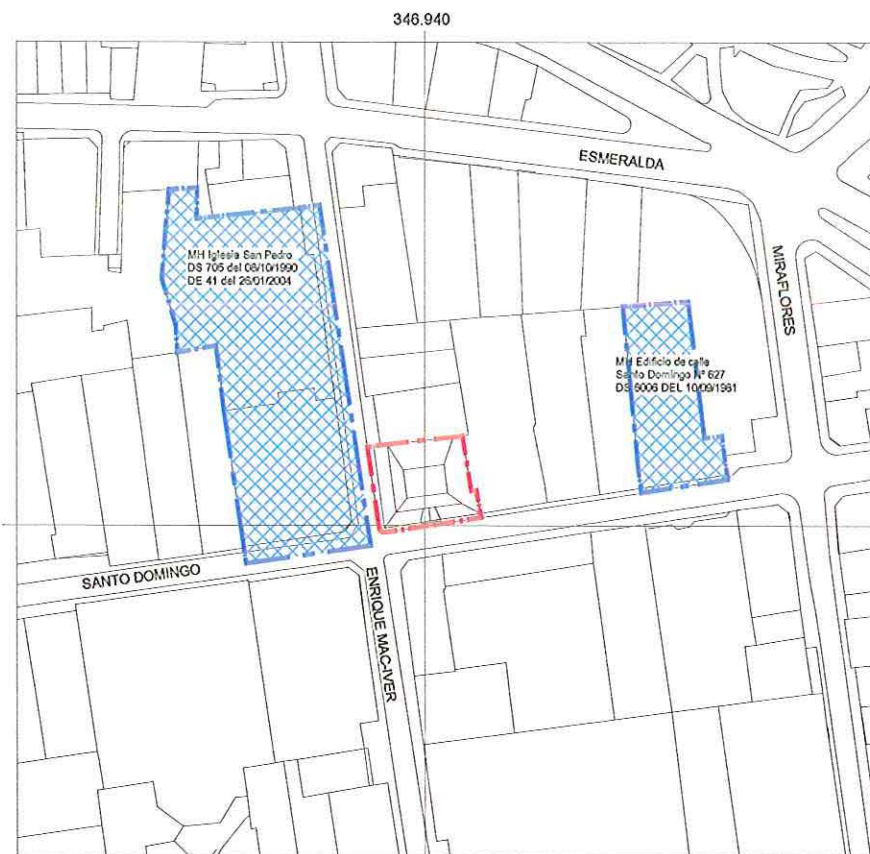

PLANO DE UBICACIÓN
ESCALA GRÁFICA

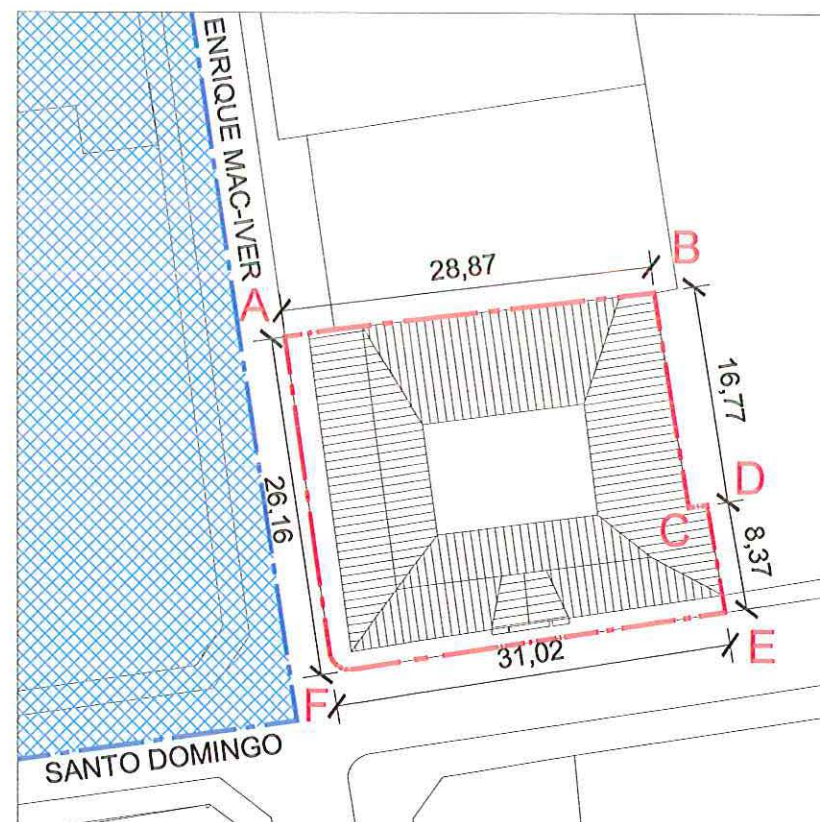
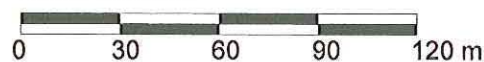

PLANO DE LÍMITES
ESCALA GRÁFICA



POLÍGONO DE PROTECCIÓN Coordenadas UTM Datum WGS 84, Huso 19 Sur		
Punto	Este (x)	Norte (y)
A	347.877	6.299.242
B	346.952	6.299.246
C	346.954	6.299.230
D	346.956	6.299.230
E	346.957	6.299.222
F	347.881	6.299.216

NOTAS:

Plano elaborado en el Consejo de Monumentos Nacionales en base a:

- Base catastral I. Municipalidad de Santiago, julio 2008
- Proceso de georreferenciación de acuerdo a la información desarrollada por la UIT del Área de Gestión de la Información y Estudios - CMN. Estándares: Datum WGS 84, Huso 19 Sur.
- Las cotas prevalecen por sobre el dibujo, son aproximadas y están expresadas en metros. En caso de fondos de predio, estos prevalecen por sobre la cota.
- Esquicio de Chile: "Autoriza su circulación, por Resolución N°475 del 22 de octubre de 2014 de la Dirección Nacional de Fronteras y Límites del Estado".

(*) Esta información no acredita propiedad.