



Vista patio interior



Acceso por El Comendador



Vista corredor

MEMORIA EXPLICATIVA
polígono de protección

Tramo	Descripción
A - B	Límite surorientado, línea de predio por calle El Comendador
B - C	Límite nororientado, línea de predio por calle El Comendador
C - D	Límite surorientado, línea de predio por calle El Comendador
D - E	Límite surponiente, línea de solera por calle Monseñor Carlos Casanueva
E - F	Límite norponiente, línea de edificación de la Biblioteca y Centro de Documentación Sergio Larraín García - Moreno
F - G	Límite nororientado, línea de zócalo de piedra existente
G - H	Límite surorientado, línea de zócalo de piedra existente
H - A	Límite nororientado, línea de zócalo de piedra existente

POLÍGONO DE PROTECCIÓN
Coordenadas UTM
Datum WGS 84, Huso 19 S

Punto	Este (x)	Norte (y)
A	349.566,55	6.301.048,33
B	349.562,18	6.301.043,24
C	349.566,04	6.301.038,32
D	349.513,96	6.300.973,80
E	349.447,01	6.301.029,89
F	349.509,71	6.301.102,06
G	349.524,62	6.301.089,21
H	349.522,73	6.301.086,88



DATOS GENERALES DEL MONUMENTO NACIONAL

Categoría: MONUMENTO HISTÓRICO

CASA LO CONTADOR

PLANO OFICIAL

REGIÓN METROPOLITANA

PROVINCIA SANTIAGO

COMUNA PROVIDENCIA

DIRECCIÓN / UBICACIÓN / LUGAR EL COMENDADOR 1916

DATOS ESPECÍFICOS DEL MONUMENTO HISTÓRICO

(*)Propietario(s): Pontificia Universidad Católica de Chile
 Rut del(los) propietario(s): 81.698.900 - 0
 Rol SII vigente: 7073 - 1
 Calidad jurídica: Privada
 Arquitecto(s) destacado(s):
 Materialidad predominante: Adobe
 Año de construcción: 1780 N° de pisos: 1
 Uso original: Vivienda / Casa
 Uso actual: Equipamiento / Educativo
 Valor del bien: Arquitectónico - Histórico
 Decreto: DS 808 Fecha Decreto: 09 / 08 / 1974
 Código: 00142_MH_13123

ANTECEDENTES DEL PLANO

Límites Monumento Histórico: Superficie aprox. del polígono: 7.939,13 m²
 Polígono: A - B - C - D - E - F - G - H - A Superficie aprox. construida:

Simbología - Nomenclatura:

▭ Límites Monumento Histórico



Susana Simonetti de Groote
 Secretaria Ejecutiva (S)
 Consejo de Monumentos Nacionales

Profesional responsable: Eduardo Corales A.

Dibujado por: PGO Revisado por: KSV - ECA

Contenido: Plano de Límites - Fotografías

Plano de Ubicación

Escala: Gráfica indicada

Fecha: 01 / 04 / 2014

Lámina: 1 de 1

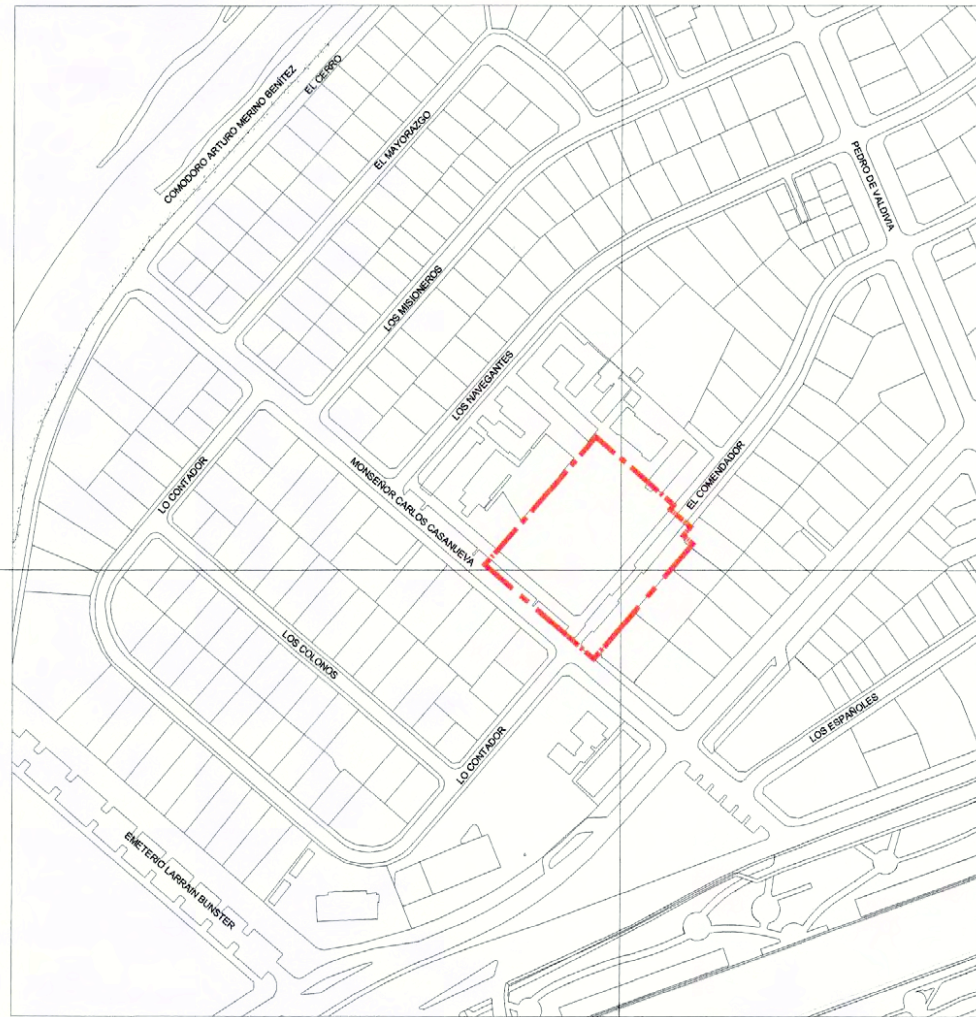

N 6.301.013

PLANO DE UBICACIÓN
ESCALA GRÁFICA

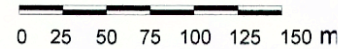

E 349.648

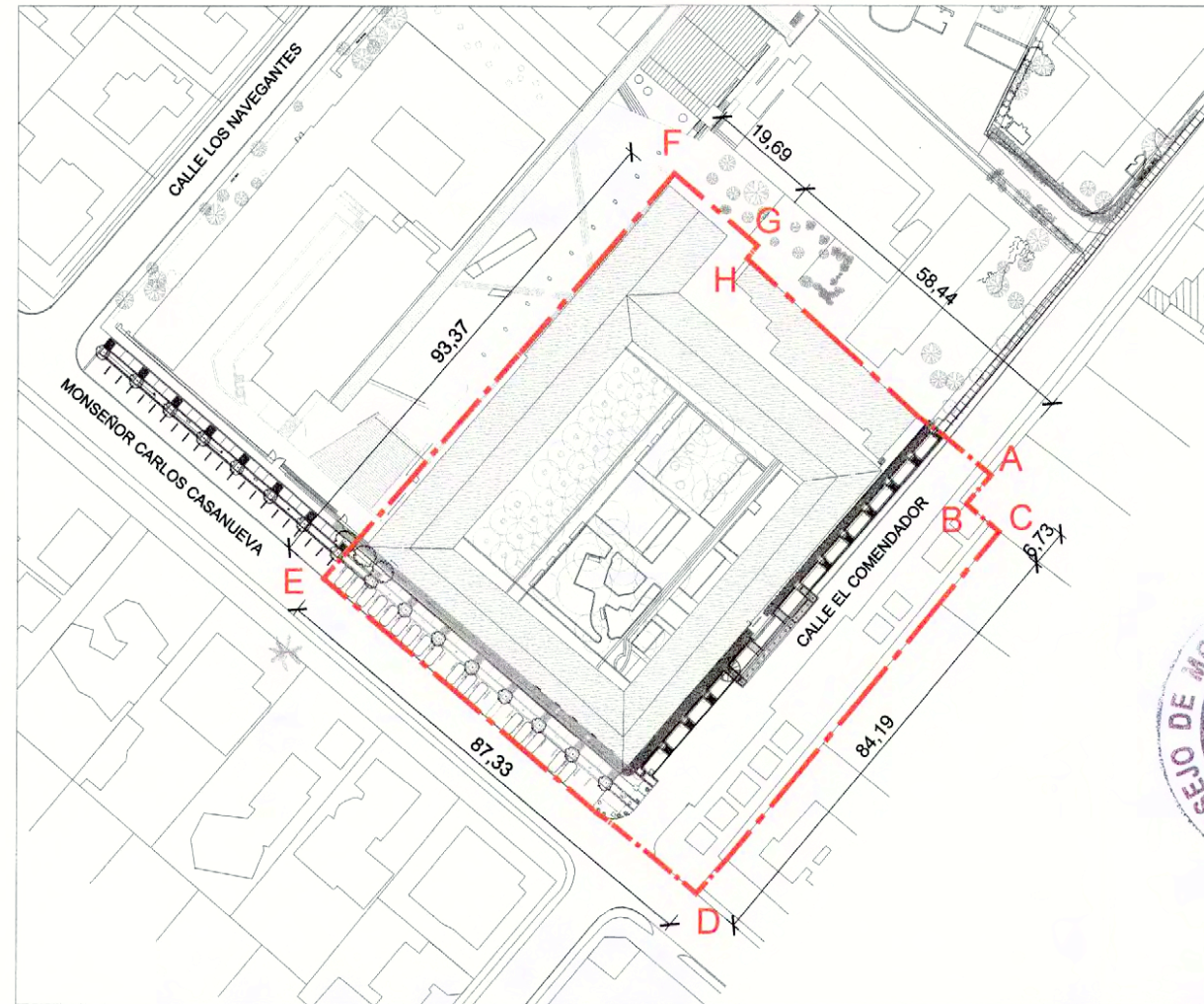

PLANO DE LÍMITES
ESCALA GRÁFICA

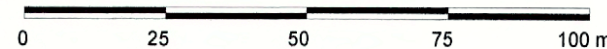

NOTAS:

Plano elaborado en el Consejo de Monumentos Nacionales en base a:
 • Base catastral I. Municipalidad de Providencia.
 • Levantamiento GPS Datum WGS 84, Huso 19 S.
 • Las cotas prevalecen por sobre el dibujo, son aproximadas y están expresadas en metros. En caso de fondos de predio, estos prevalecen por sobre la cota.

(*) Esta información no acredita propiedad.

