



Vista elevación norte



Vista elevación norte



Vista elevación sur

256.106,68

MEMORIA EXPLICATIVA polígono de protección	
Tramo	Descripción
A - B	Límite sur, deslinde de predio.
B - C	Límite poniente, deslinde de predio.
C - D	Límite norte, deslinde de predio.
D - E	Límite poniente, deslinde de predio.
E - F	Límite norte, deslinde de predio.
F - A	Límite oriente, deslinde de predio.

POLÍGONO DE PROTECCIÓN		
Coordenadas UTM Datum WGS 84, Huso 19 S		
Punto	Este (x)	Norte (y)
A	257.393,98	6.290.928,71
B	257.365,28	6.290.916,25
C	257.350,87	6.290.949,13
D	257.354,57	6.290.950,74
E	257.348,47	6.290.965,11
F	257.372,29	6.290.979,28

LEY N° 17.288

www.monumentos.cl

DATOS GENERALES DEL MONUMENTO NACIONAL

Categoría: **MONUMENTO HISTÓRICO**

CASA LABBÉ

REGIÓN: VALPARAÍSO

PROVINCIA: VALPARAÍSO

COMUNA: EL TABO

DIRECCIÓN / UBICACIÓN / LUGAR: BLANCA ARCE (EX ARGENTINA) 865

DATOS ESPECÍFICOS DEL MONUMENTO HISTÓRICO

(*)Propietario(s): Ximena Rodríguez Labbé

Rut del(los) propietario(s): 4.108.800-1

Rol SII vigente: 310-3

Tipo de propiedad: Particular

Arquitecto(s) destacado(s): Josué Smith Solar

Materialidad predominante: Madera

Sistema constructivo: Sistema de Baloon frame

Año de construcción: 1917 N° de pisos: 4

Uso original: Vivienda / Casa

Uso actual: Vivienda / Casa

Valor del bien: Histórico - Social - Urbano - Arquitectónico - Ambiental

Decreto: Fecha Decreto:

Código:

ANTECEDENTES DEL PLANO	
Límites Monumento Histórico:	Superficie aprox. del polígono:
Polígono:	1.606,24 m²
A - B - C - D - E - F - A.	Superficie aprox. construida:
	540 m²

Simbología - Nomenclatura:

- Límites Monumento Histórico
- Límite Zona Típica a declarar
- Playa
- Océano Pacífico

Susana Smonetti De Groot
Secretaría Ejecutiva (S)
Consejo de Monumentos Nacionales

Profesional responsable: Paola Seguel Cid

Dibujante: YGV Geógrafo: DLC Revisor: KSV

Contenido: Plano de Ubicación -Plano de Límites - Fotografías

Escala: Gráfica indicada

Fecha: 12 / 12 / 2014 Lámina: 1 de 6

EL TABO

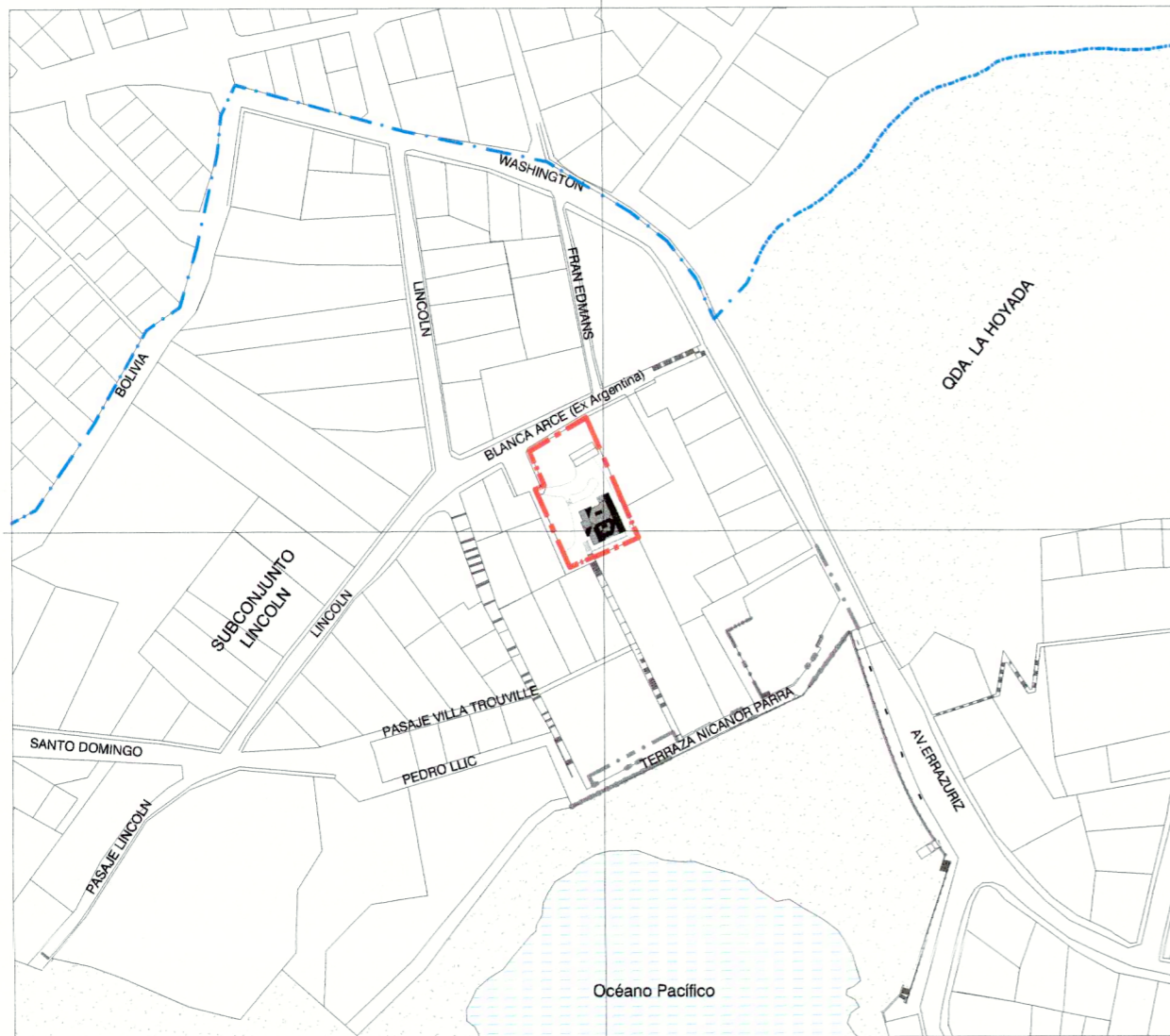

PLANO DE UBICACIÓN ESCALA GRÁFICA

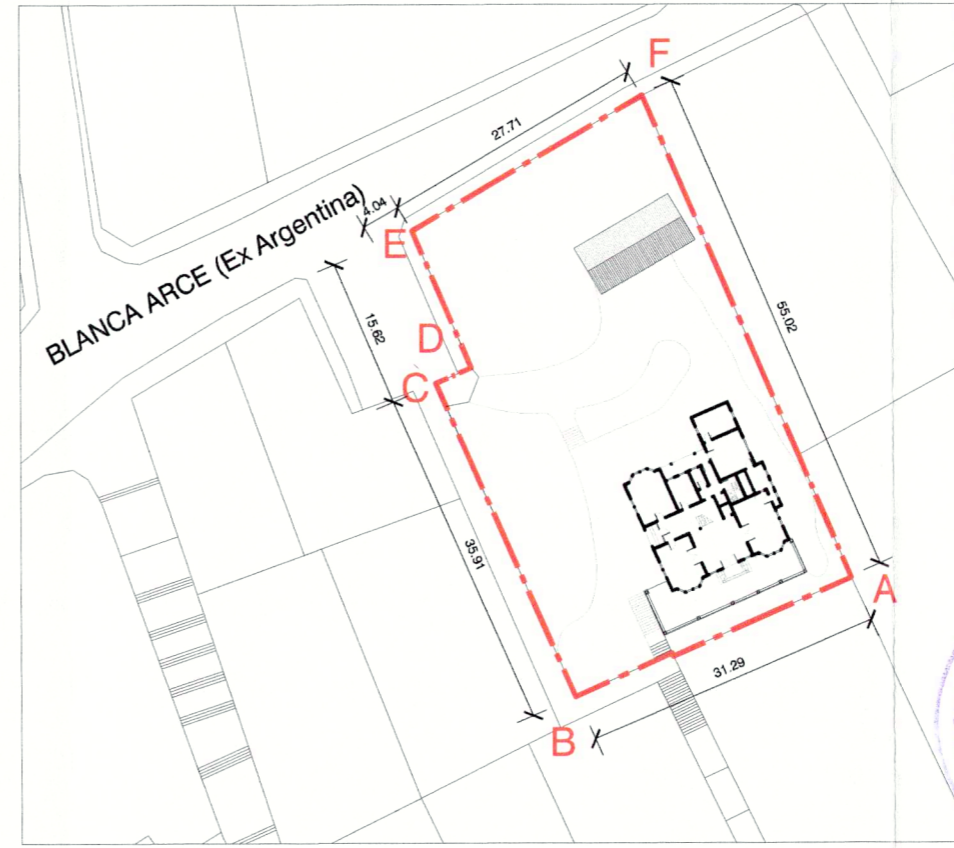

PLANO DE LÍMITES ESCALA GRÁFICA

NOTAS:

Plano elaborado en el Consejo de Monumentos Nacionales en base a:

- Base catastral comuna de El Tabo
- Levantamiento GPS Datum WGS 84, Huso 19 S, elaborado por el área de arquitectura CMN, septiembre 2013.
- Fotos Archivo fotográfico CMN.
- Las cotas prevalecen por sobre el dibujo, son aproximadas y están expresadas en metros. En caso de fondos de predio, éstos prevalecen por sobre la cota.

(*) Esta información no acredita propiedad.

PLANO OFICIAL

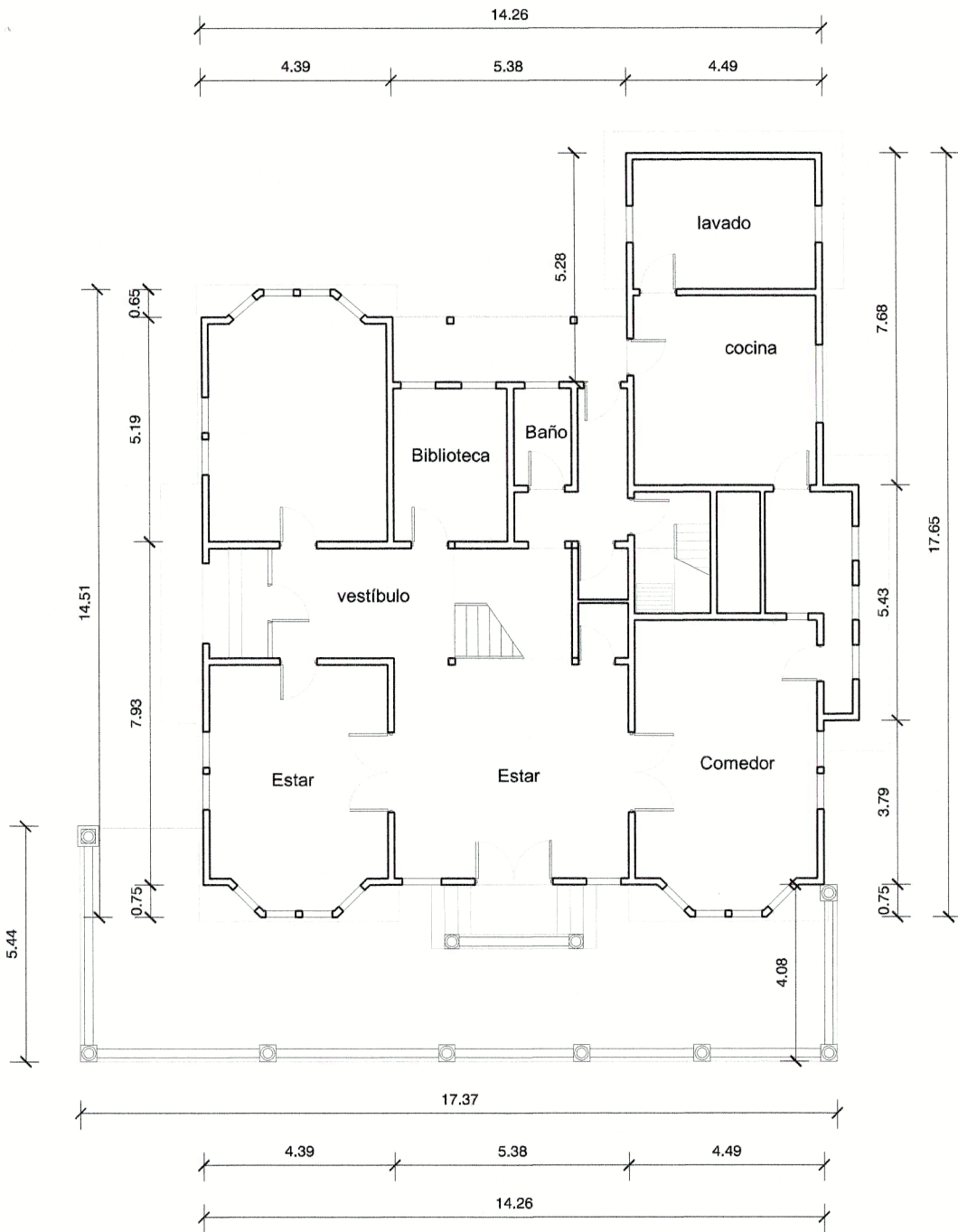

PLANTA PRIMER PISO
ESCALA GRÁFICA

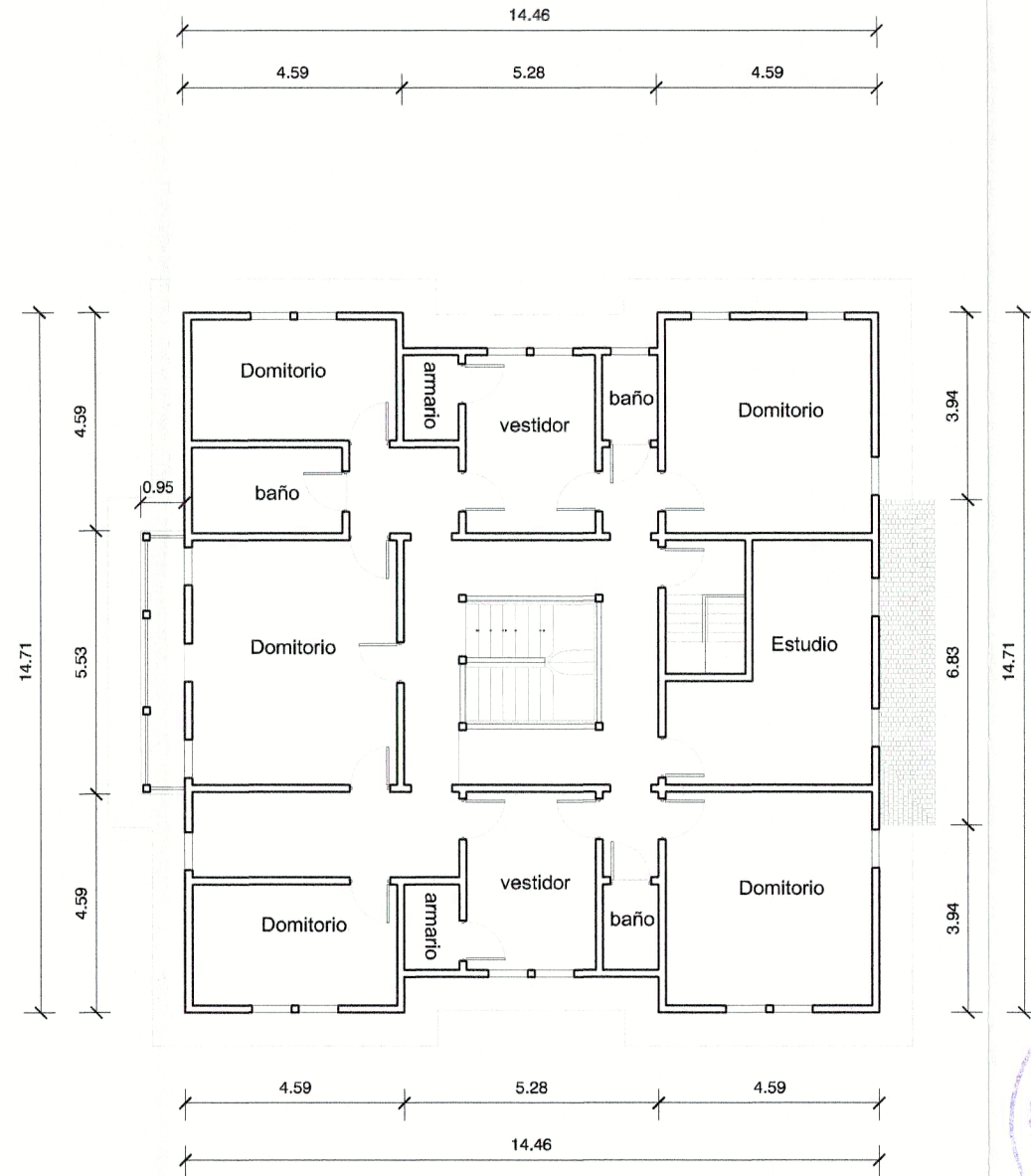
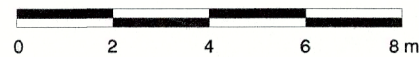

PLANTA SEGUNDO PISO
ESCALA GRÁFICA

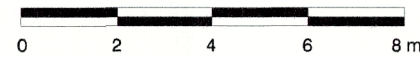

NOTAS:

- Plano elaborado en el Consejo de Monumentos Nacionales en base a:
- Levantamiento Arquitectónico, Josué Smith Solar, Arquitecto; Andrés Richards Davico, Macarena Campos, Ángel Carrillo, Francisco Méndez, Luis Merino, Las Cruces 2008.
 - Las cotas prevalecen por sobre el dibujo, son aproximadas y están expresadas en metros. En caso de fondos de predio, éstos prevalecen por sobre la cota.

(*) Esta información no acredita propiedad.

LEY N° 17.288
CMN CONSEJO DE MONUMENTOS NACIONALES
www.monumentos.cl

PLANO OFICIAL

DATOS GENERALES DEL MONUMENTO NACIONAL

Categoría: **MONUMENTO HISTÓRICO**

CASA LABBÉ

REGIÓN	VALPARAÍSO
PROVINCIA	SAN ANTONIO
COMUNA	EL TABO
DIRECCIÓN / UBICACIÓN / LUGAR	BLANCA ARCE (EX ARGENTINA) 865

DATOS ESPECÍFICOS DEL MONUMENTO HISTÓRICO

(*)Propietario(s): Ximena Rodríguez Labbé

Rut del(los) propietario(s): 4.108.800-1

Rol SII vigente: 310-3

Tipo de propiedad: Particular

Arquitecto(s) destacado(s): Josué Smith Solar

Materiudad predominante: Madera

Sistema constructivo: Sistema de Balcon frame

Año de construcción: 1917 N° de pisos: 4

Uso original: Vivienda / Casa

Uso actual: Vivienda / Casa

Valor del bien: Histórico - Social - Urbano - Arquitectónico - Ambiental

Decreto: Fecha Decreto:

Código:

ANTECEDENTES DEL PLANO

Límites Monumento Histórico:	Superficie aprox. del polígono:
Polígono:	Superficie aprox. construida:

Simbología - Nomenclatura:

Profesional responsable: Paola Seguel Cid.

Dibujante: YGV Geógrafo: DLC Revisor: KSV

Contenido: Planta primer piso - Planta segundo piso.

Escala: Gráfica indicada

Fecha: 12 / 12 / 2014

N

Lámina: 2 de 6

EL TABO



LEY N° 17.288

www.monumentos.cl

DATOS GENERALES DEL MONUMENTO NACIONAL

Categoría:	MONUMENTO HISTÓRICO
CASA LABBÉ	
REGIÓN	VALPARAÍSO
PROVINCIA	SAN ANTONIO
COMUNA	EL TABO
DIRECCIÓN / UBICACIÓN / LUGAR	BLANCA ARCE (EX ARGENTINA) 865

PLANO OFICIAL

DATOS ESPECÍFICOS DEL MONUMENTO HISTÓRICO

(*)Propietario(s):	Ximena Rodríguez Labbé
Rut del(los) propietario(s):	4.108.800-1
Rol SII vigente:	310-3
Tipo de propiedad:	Particular
Arquitecto(s) destacado(s):	Josué Smith Solar
Materialidad predominante:	Madera
Sistema constructivo:	Sistema de Baloon frame
Año de construcción:	1917
N° de pisos:	4
Uso original:	Vivienda / Casa
Uso actual:	Vivienda / Casa
Valor del bien:	Histórico - Social - Urbano - Arquitectónico - Ambiental
Decreto:	Fecha Decreto:
Código:	

ANTECEDENTES DEL PLANO

Límites Monumento Histórico:	Superficie aprox. del polígono:
Polígono:	
	Superficie aprox. construida:

Simbología - Nomenclatura:

Susana Simonetti De Groot
 Secretario Ejecutivo (S)
 Consejo de Monumentos Nacionales

Profesional responsable: Paola Seguel Cid.

Dibujante: YGV Geógrafo: DLC Revisor: KSV

Contenido: Planta tercer piso - Planta cuarto piso.

Escala: Gráfica indicada

Fecha: 12 / 12 / 2014 Lámina: 3 de 6

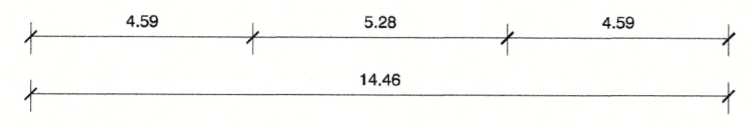
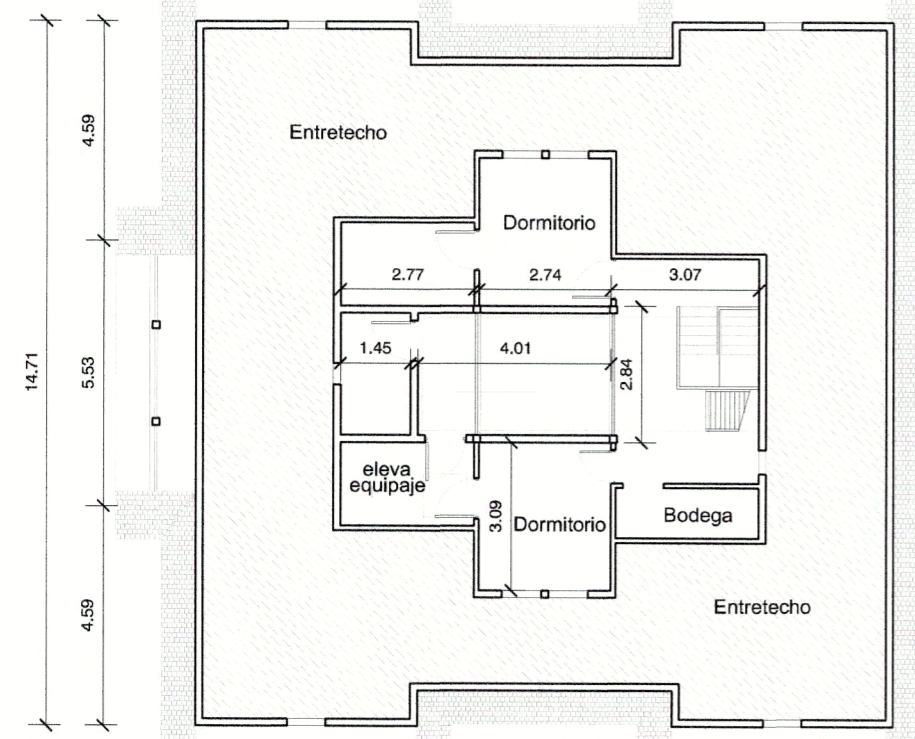
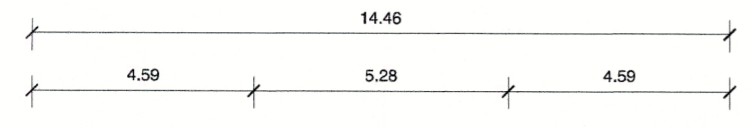

PLANTA TERCER PISO
ESCALA GRÁFICA

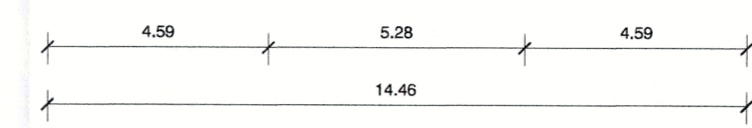
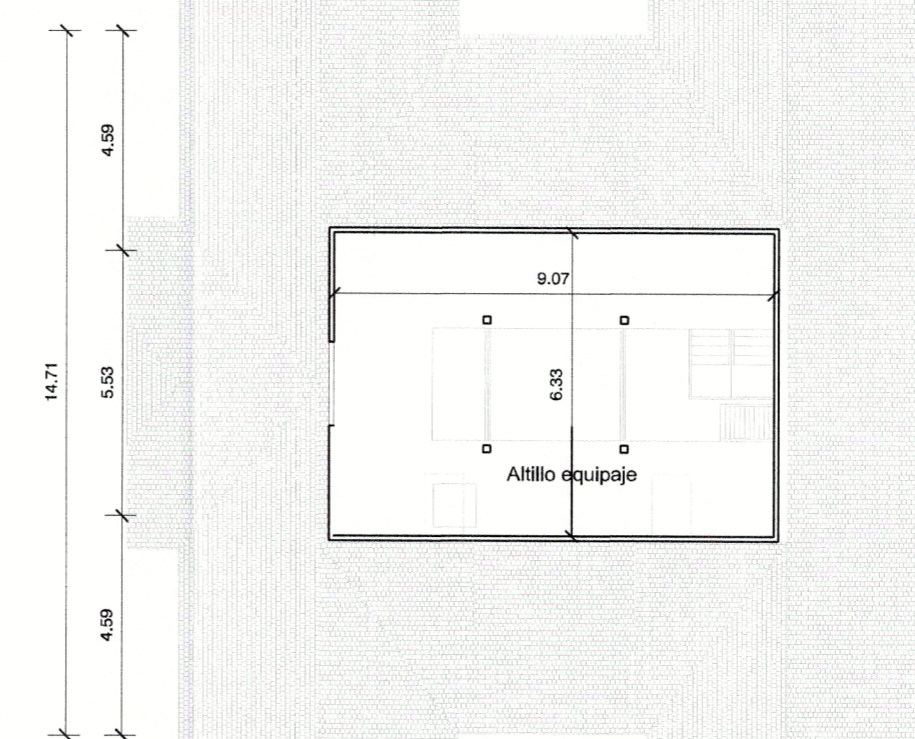
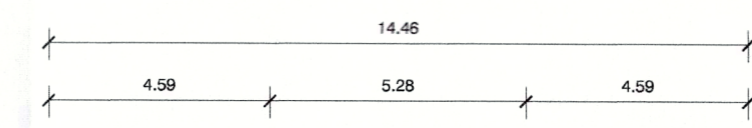
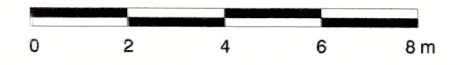

PLANTA CUARTO PISO
ESCALA GRÁFICA

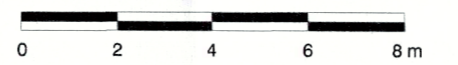

NOTAS:

- Plano elaborado en el Consejo de Monumentos Nacionales en base a:
- Levanamiento Arquitectónico, Josué Smith Solar, Arquitecto; Andrés Richards Davico, Macarena Campos, Ángel Carrillo, Francisco Méndez, Luis Merino, Las Cruces 2008.
 - Las cotas prevalecen por sobre el dibujo, son aproximadas y están expresadas en metros. En caso de fondos de predio, éstos prevalecen por sobre la cota.
- (*) Esta información no acredita propiedad.

DATOS GENERALES DEL MONUMENTO NACIONAL

Categoría: **MONUMENTO HISTÓRICO**

CASA LABBÉ

REGIÓN	VALPARAÍSO
PROVINCIA	SAN ANTONIO
COMUNA	EL TABO
DIRECCIÓN / UBICACIÓN / LUGAR	BLANCA ARCE (EX ARGENTINA) 865

DATOS ESPECÍFICOS DEL MONUMENTO HISTÓRICO

(*)Propietario(s): Ximena Rodríguez Labbé

Rut del(los) propietario(s): 4.108.800-1

Rol SII vigente: 310-3

Tipo de propiedad: Particular

Arquitecto(s) destacado(s): Josué Smith Solar

Materialidad predominante: Madera

Sistema constructivo: Sistema de Baloon frame

Año de construcción: 1917 N° de pisos: 4

Uso original: Vivienda / Casa

Uso actual: Vivienda / Casa

Valor del bien: Histórico - Social - Urbano - Arquitectónico - Ambiental

Decreto: Fecha Decreto:

Código:

ANTECEDENTES DEL PLANO

Límites Monumento Histórico:	Superficie aprox. del polígono:
Polígono:	Superficie aprox. construida:

Simbología - Nomenclatura:

[Firma]

Susana Román De Grootte
Secretaría Ejecutiva (S)
Consejo de Monumentos Nacionales

Profesional responsable: Paola Seguel Cid.

Dibujante: YGV/HLR Geógrafo: DLC Revisor: KSV

Contenido: Planta subterráneo.

Escala: Gráfica indicada

Fecha: 12 / 12 / 2014 Lámina: 4 de 6

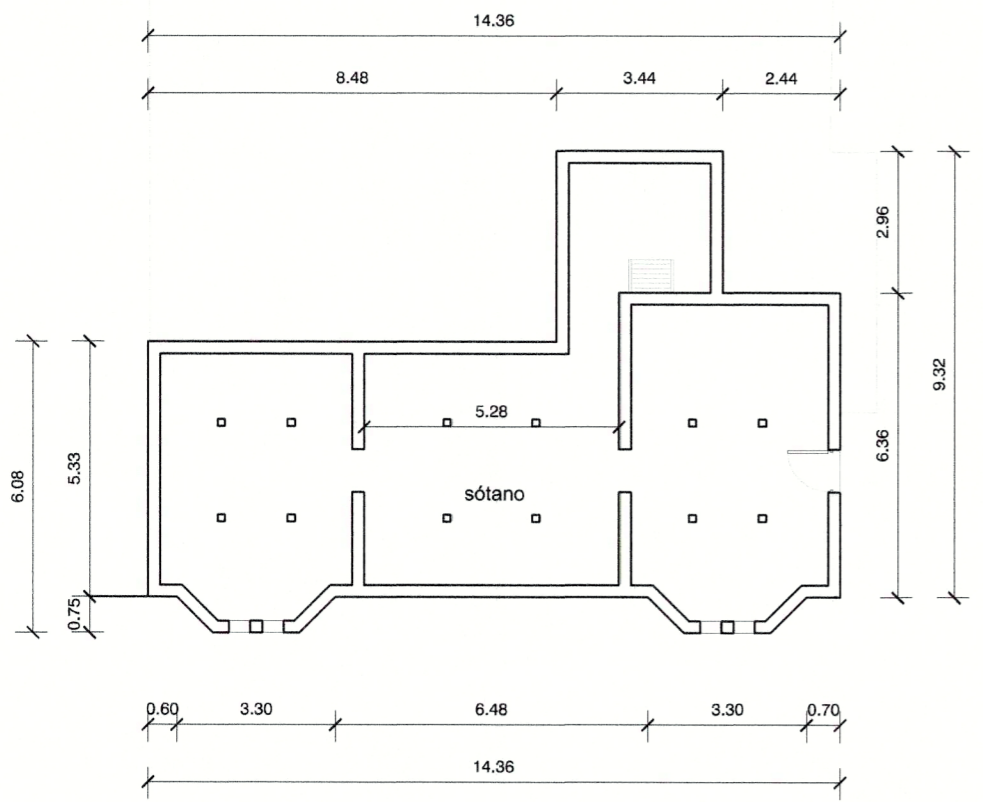

PLANTA SUBTERRANEO PISO
ESCALA GRÁFICA

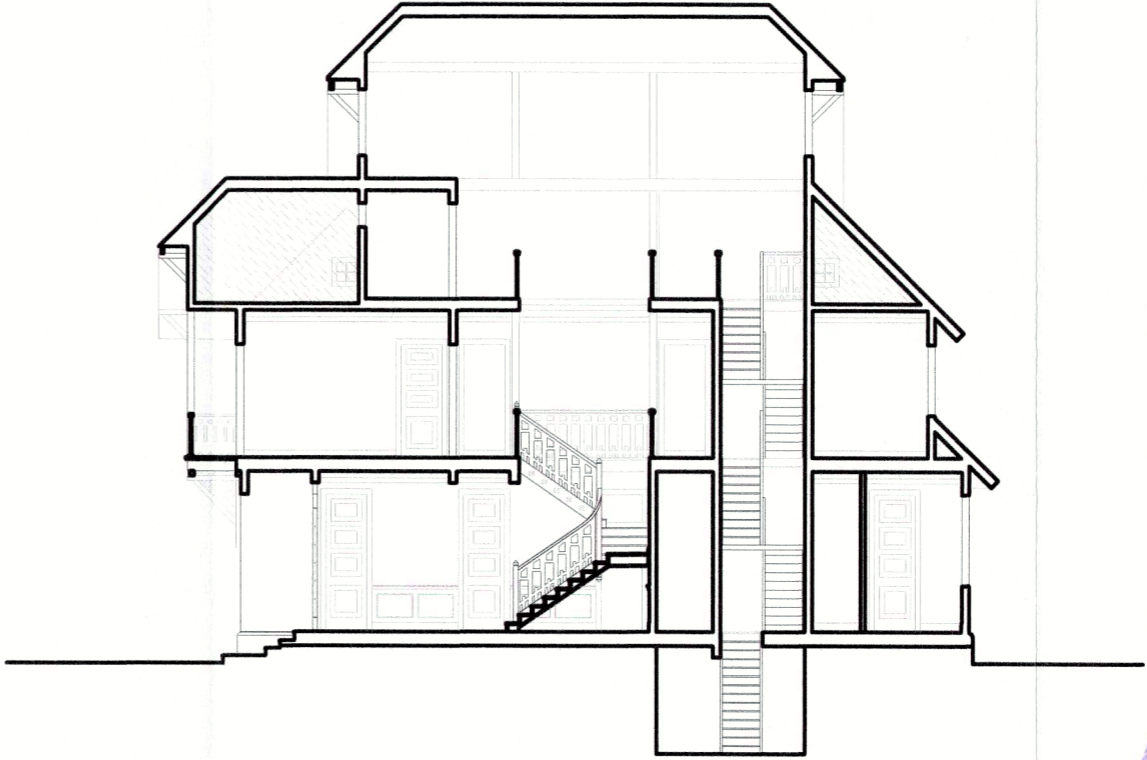

CORTE
ESCALA GRÁFICA

NOTAS:

Plano elaborado en el Consejo de Monumentos Nacionales en base a:

- Levantamiento Arquitectónico, Josué Smith Solar, Arquitecto; Andrés Richards Davico, Macarena Campos, Ángel Carrillo, Francisco Méndez, Luis Merino, Las Cruces 2008.
- Las cotas prevalecen por sobre el dibujo, son aproximadas y están expresadas en metros. En caso de fondos de predio, éstos prevalecen por sobre la cota.

(*) Esta información no acredita propiedad.

PLANO OFICIAL



LEY N° 17.288

www.monumentos.cl

DATOS GENERALES DEL MONUMENTO NACIONAL

Categoría: MONUMENTO HISTÓRICO

CASA LABBÉ

REGIÓN VALPARAÍSO

PROVINCIA SAN ANTONIO

COMUNA EL TABO

DIRECCIÓN / UBICACIÓN / LUGAR BLANCA ARCE (EX ARGENTINA) 865

PLANO OFICIAL

DATOS ESPECÍFICOS DEL MONUMENTO HISTÓRICO

(*)Propietario(s): Ximena Rodríguez Labbé

Rut del(los) propietario(s): 4.108.800-1

Rol SIJ vigente: 310-3

Tipo de propiedad: Particular

Arquitecto(s) destacado(s): Josué Smith Solar

Materialidad predominante: Madera

Sistema constructivo: Sistema de Baloon frame

Año de construcción: 1917 N° de pisos: 4

Uso original: Vivienda / Casa

Uso actual: Vivienda / Casa

Valor del bien: Histórico - Social - Urbano - Arquitectónico - Ambiental

Decreto: Fecha Decreto:

Código:

ANTECEDENTES DEL PLANO

Limites Monumento Histórico: Superficie aprox. del polígono:

Polígono: Superficie aprox. construida:

Simbología - Nomenclatura:

Profesional responsable: Paola Seguel Cid.

Dibujante: YGV Geógrafo: DLC Revisor: KSV

Contenido: Elevación Sur - Elevación Poniente.

Escala: Gráfica Indicada

Fecha: 12 / 12 / 2014 Lámina: 5 de 6

Mapa de Chile con la región de Valparaíso resaltada y un recuadro que indica la ubicación de El Tabo.

Mapa de la comuna de El Tabo con la ubicación de la casa Labbé resaltada.

Mapa de la casa Labbé con la ubicación de la elevación sur y poniente resaltada.

Mapa de la casa Labbé con la ubicación de la elevación sur y poniente resaltada.

Mapa de la casa Labbé con la ubicación de la elevación sur y poniente resaltada.

Mapa de la casa Labbé con la ubicación de la elevación sur y poniente resaltada.

Mapa de la casa Labbé con la ubicación de la elevación sur y poniente resaltada.

Mapa de la casa Labbé con la ubicación de la elevación sur y poniente resaltada.

Mapa de la casa Labbé con la ubicación de la elevación sur y poniente resaltada.

Mapa de la casa Labbé con la ubicación de la elevación sur y poniente resaltada.

Mapa de la casa Labbé con la ubicación de la elevación sur y poniente resaltada.

Mapa de la casa Labbé con la ubicación de la elevación sur y poniente resaltada.

Mapa de la casa Labbé con la ubicación de la elevación sur y poniente resaltada.

Mapa de la casa Labbé con la ubicación de la elevación sur y poniente resaltada.

Mapa de la casa Labbé con la ubicación de la elevación sur y poniente resaltada.

Mapa de la casa Labbé con la ubicación de la elevación sur y poniente resaltada.

Mapa de la casa Labbé con la ubicación de la elevación sur y poniente resaltada.

Mapa de la casa Labbé con la ubicación de la elevación sur y poniente resaltada.

Mapa de la casa Labbé con la ubicación de la elevación sur y poniente resaltada.

Mapa de la casa Labbé con la ubicación de la elevación sur y poniente resaltada.

Mapa de la casa Labbé con la ubicación de la elevación sur y poniente resaltada.

Mapa de la casa Labbé con la ubicación de la elevación sur y poniente resaltada.

Mapa de la casa Labbé con la ubicación de la elevación sur y poniente resaltada.

Mapa de la casa Labbé con la ubicación de la elevación sur y poniente resaltada.

Mapa de la casa Labbé con la ubicación de la elevación sur y poniente resaltada.

Mapa de la casa Labbé con la ubicación de la elevación sur y poniente resaltada.

Mapa de la casa Labbé con la ubicación de la elevación sur y poniente resaltada.

Mapa de la casa Labbé con la ubicación de la elevación sur y poniente resaltada.

Mapa de la casa Labbé con la ubicación de la elevación sur y poniente resaltada.

Mapa de la casa Labbé con la ubicación de la elevación sur y poniente resaltada.

Mapa de la casa Labbé con la ubicación de la elevación sur y poniente resaltada.

Mapa de la casa Labbé con la ubicación de la elevación sur y poniente resaltada.

Mapa de la casa Labbé con la ubicación de la elevación sur y poniente resaltada.

Mapa de la casa Labbé con la ubicación de la elevación sur y poniente resaltada.

Mapa de la casa Labbé con la ubicación de la elevación sur y poniente resaltada.

Mapa de la casa Labbé con la ubicación de la elevación sur y poniente resaltada.

Mapa de la casa Labbé con la ubicación de la elevación sur y poniente resaltada.

Mapa de la casa Labbé con la ubicación de la elevación sur y poniente resaltada.

Mapa de la casa Labbé con la ubicación de la elevación sur y poniente resaltada.

Mapa de la casa Labbé con la ubicación de la elevación sur y poniente resaltada.

Mapa de la casa Labbé con la ubicación de la elevación sur y poniente resaltada.

Mapa de la casa Labbé con la ubicación de la elevación sur y poniente resaltada.

Mapa de la casa Labbé con la ubicación de la elevación sur y poniente resaltada.

Mapa de la casa Labbé con la ubicación de la elevación sur y poniente resaltada.

Mapa de la casa Labbé con la ubicación de la elevación sur y poniente resaltada.

Mapa de la casa Labbé con la ubicación de la elevación sur y poniente resaltada.



ELEVACIÓN SUR ESCALA GRÁFICA



ELEVACIÓN PONIENTE ESCALA GRÁFICA

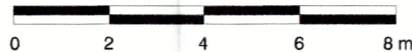

NOTAS:

Plano elaborado en el Consejo de Monumentos Nacionales en base a:

- Levantamiento Arquitectónico, Josué Smith Solar, Arquitecto; Andrés Richards Davico, Macarena Campos, Ángel Carrillo, Francisco Méndez, Luis Merino, Las Cruces 2008.
- Las cotas prevalecen por sobre el dibujo, son aproximadas y están expresadas en metros. En caso de fondos de predio, éstos prevalecen por sobre la cota.

(*) Esta información no acredita propiedad.



DATOS GENERALES DEL MONUMENTO NACIONAL
 Categoría: **MONUMENTO HISTÓRICO**

CASA LABBÉ

REGIÓN	VALPARAÍSO
PROVINCIA	SAN ANTONIO
COMUNA	EL TABO
DIRECCIÓN / UBICACIÓN / LUGAR	BLANCA ARCE (EX ARGENTINA) 865

DATOS ESPECÍFICOS DEL MONUMENTO HISTÓRICO

(*)Propietario(s): Ximena Rodríguez Labbé

Rut del(los) propietario(s): 4.108.800-1

Rol SII vigente: 310-3

Tipo de propiedad: Particular

Arquitecto(s) destacado(s): Josué Smith Solar

Materialidad predominante: Madera

Sistema constructivo: Sistema de Baloon frame

Año de construcción: 1917 N° de pisos: 4

Uso original: Vivienda / Casa

Uso actual: Vivienda / Casa

Valor del bien: Histórico - Social - Urbano - Arquitectónico - Ambiental

Decreto: Fecha Decreto:

Código:

ANTECEDENTES DEL PLANO

Límites Monumento Histórico:	Superficie aprox. del polígono:
Polígono:	Superficie aprox. construida:

Simbología - Nomenclatura:

[Firma]
 Susana Simonetti De Groot
 Secretaria Ejecutiva (S)
 Consejo de Monumentos Nacionales

Profesional responsable: Paola Seguel Cid.

Dibujante: YGV	Geógrafo: DLC	Revisor: KSV
----------------	---------------	--------------

Contenido: Elevación Norte - Fotografías

Escala: Gráfica indicada

Fecha: 12 / 12 / 2014 Lámina: 6 de 6



Vista sala de Estar



Vista elevación poniente

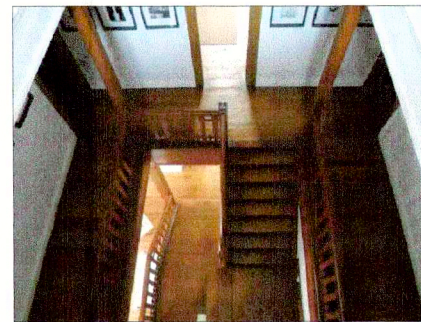

Vista escalera principal



Vista comedor



Vista terraza sector sur



Vista elevación sur



Vista escalera exterior



ELEVACIÓN NORTE
 ESCALA GRÁFICA

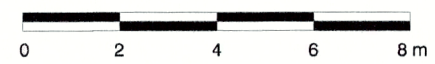

NOTAS:
 Plano elaborado en el Consejo de Monumentos Nacionales en base a:

- Levantamiento Arquitectónico, Josué Smith Solar, Arquitecto; Andrés Richards Davico, Macarena Campos, Ángel Carrillo, Francisco Méndez, Luis Merino, Las Cruces 2008.
- Las cotas prevalecen por sobre el dibujo, son aproximadas y están expresadas en metros. En caso de fondos de predio, éstos prevalecen por sobre la cota.

(*) Esta información no acredita propiedad.

PLANO OFICIAL