

PLANTA DE LÍMITE
Escala gráfica
0 2 4 6 8 m



FOTO AÉREA



CROQUIS DE UBICACIÓN

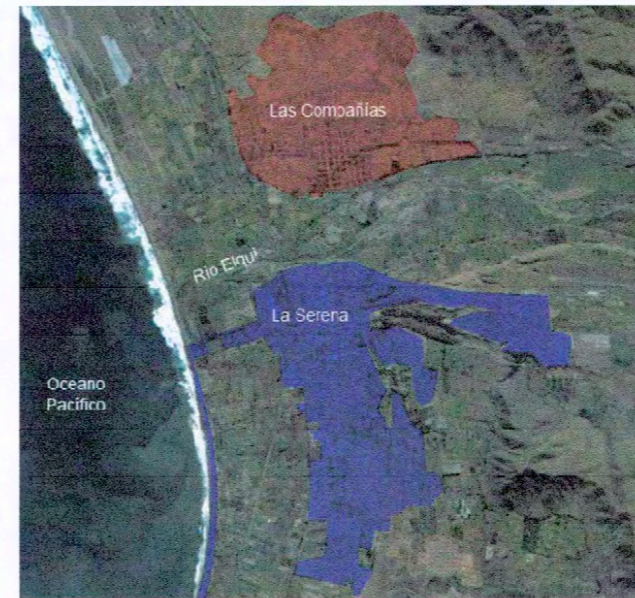

www.monumentos.cl LEY N° 17.288

Monumento Nacional categoría: MONUMENTO HISTORICO

CASA DE GABRIELA MISTRAL EN LAS COMPAÑÍAS

| | |
|-----------|--|
| REGIÓN | COQUIMBO |
| PROVINCIA | ELQUI |
| COMUNA | LA SERENA |
| UBICACIÓN | GABRIELA MISTRAL N° 133 COMPAÑÍA BAJA |

PLANO OFICIAL

| | |
|---|--|
| LÍMITES DEL MONUMENTO HISTÓRICO: Polígono | A - B - C - D - E - F - G - H - I - J - K - L - M - A. |
| SUPERFICIE APROX. DEL POLÍGONO: | 1.305,00 m² |

SIMBOLOGÍA - NOMENCLATURA

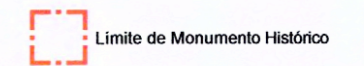

| | |
|---|-----------------------------------|
| Materialidad de la Construcción: Mixta Albañilería de Adobe y Madera | Decreto N° y fecha de aprobación: |
| Arquitecto: - | N° de pisos: 2 |
| Año de construcción: - | Uso Actual: Vivienda |
| Propietario: - | Rut: - |
| Dibujante: Purísima Garrido | N° de Rol Afectado: - |
| Arquitecto revisor: Mirja Díaz Santibáñez | |

| | |
|---|---|
| Oscar Acuña Poblete Secretario Ejecutivo Consejo de Monumentos Nacionales | Mirja Díaz Santibáñez Arquitecta Consejo de Monumentos Nacionales |
|---|---|

| | |
|---|-------------------|
| CONTENIDO: PLANTA DE LÍMITE Y PLANOS DE ARQUITECTURA | N |
| Escala gráfica: 0 1 2 3 m | Lámina: 1 de 4 |
| | Fecha: 08/09/2008 |

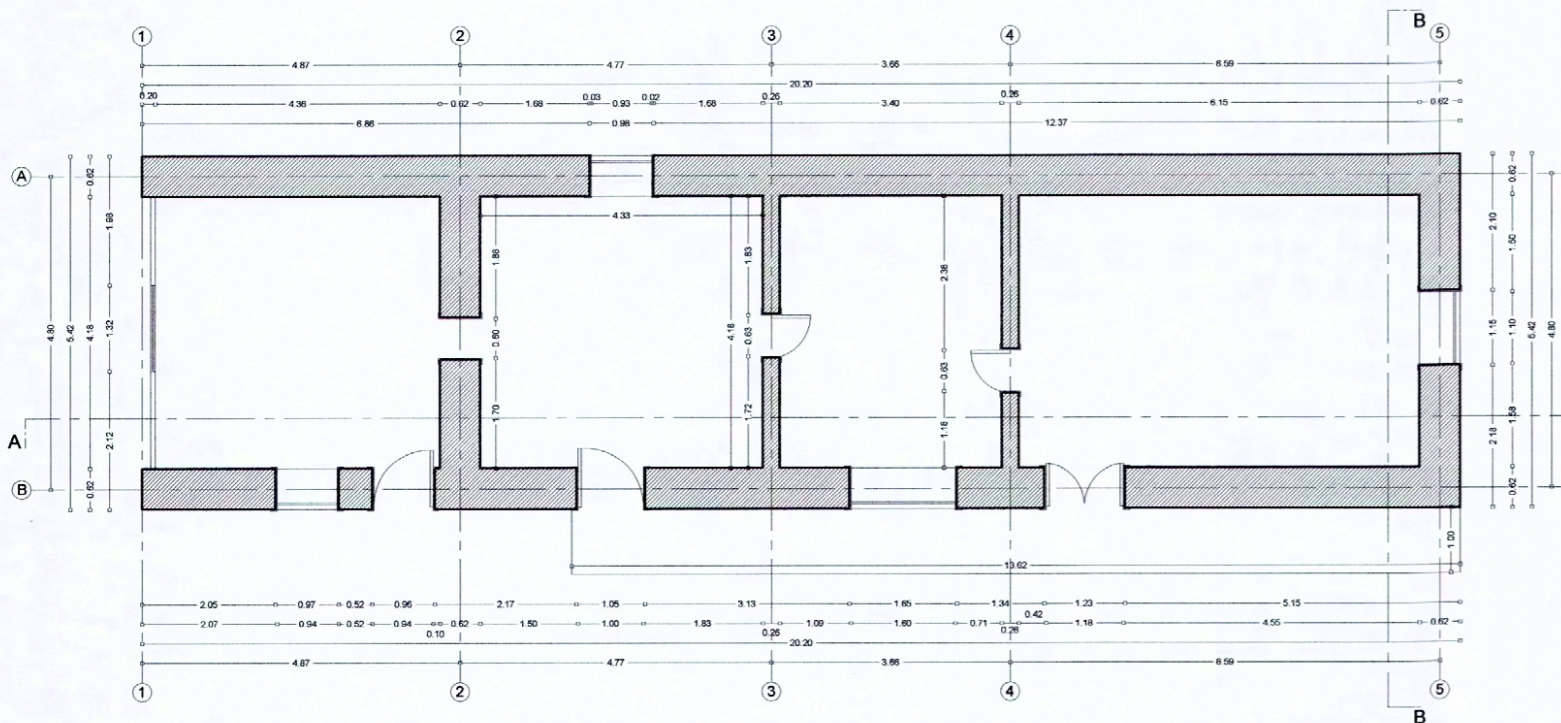

PLANTA ARQUITECTURA PRIMER PISO CASA ORIGINAL

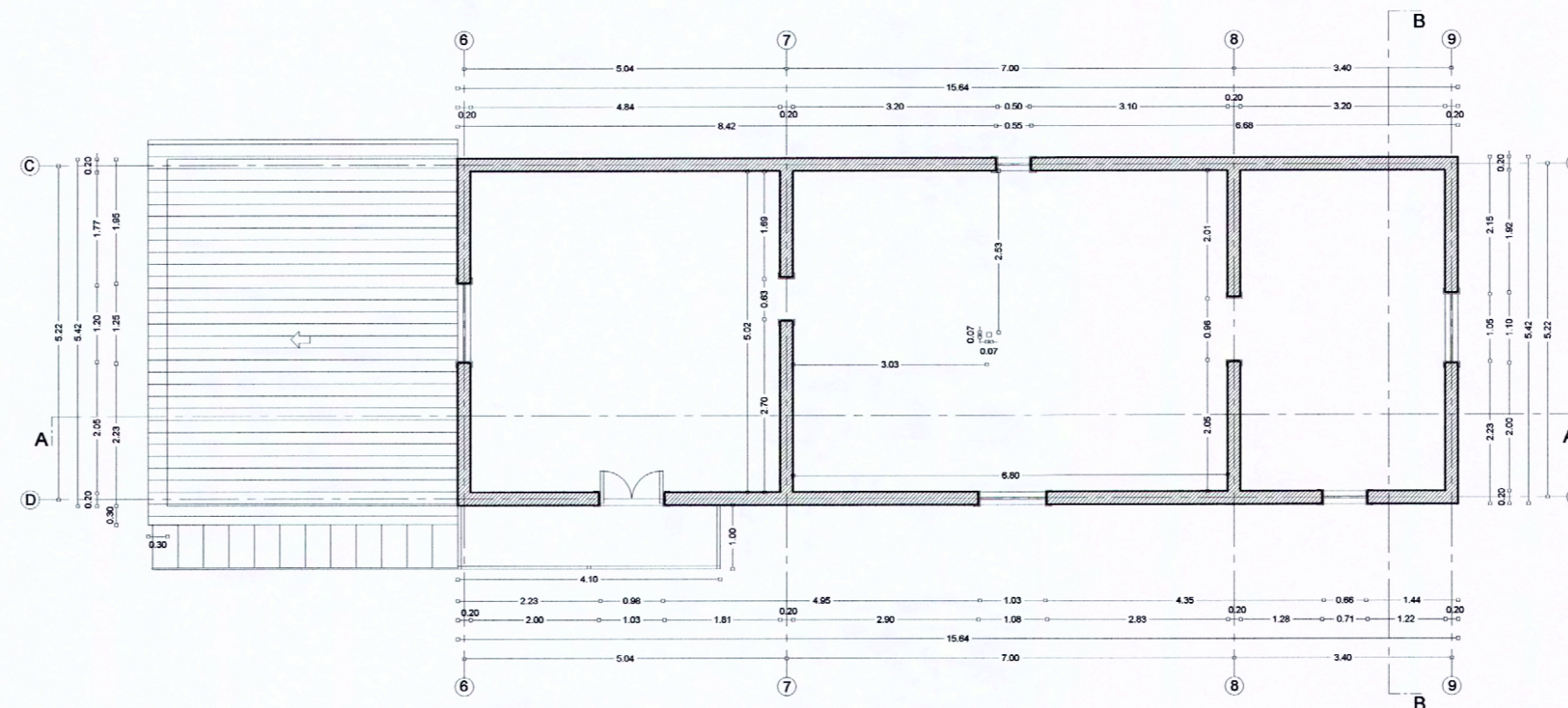

PLANTA ARQUITECTURA SEGUNDO PISO CASA ORIGINAL

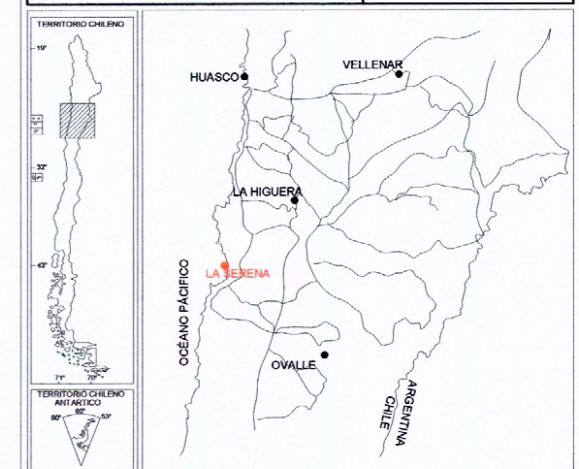

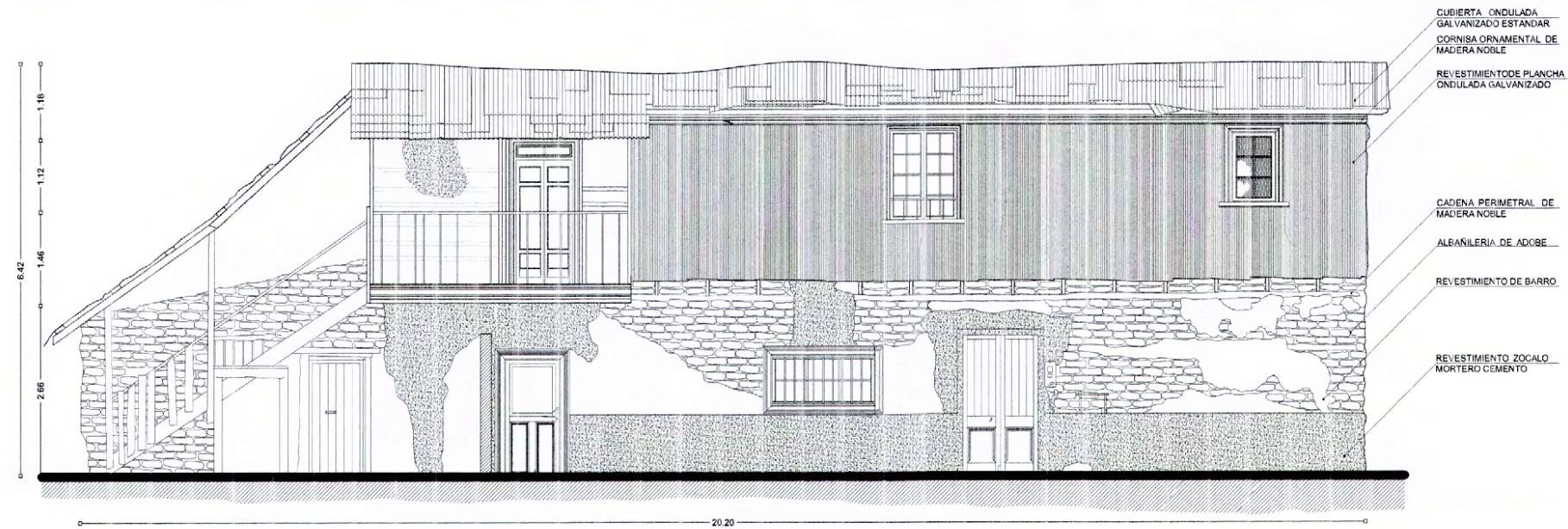

ELEVACIÓN NORESTE CASA ORIGINAL



CORTE A - A

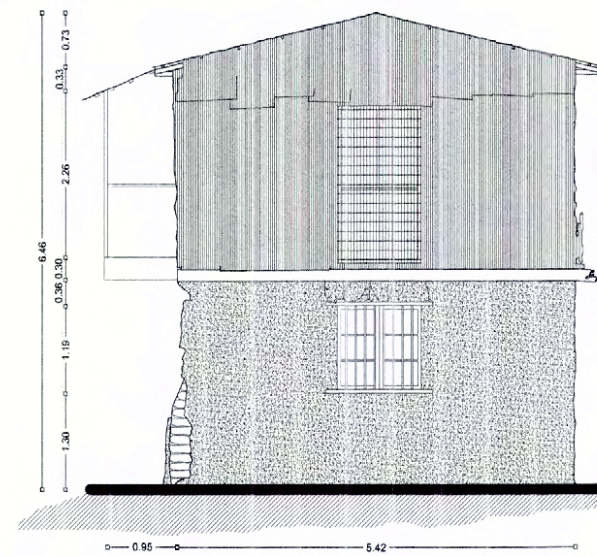

ELEVACIÓN NOROESTE CASA ORIGINAL

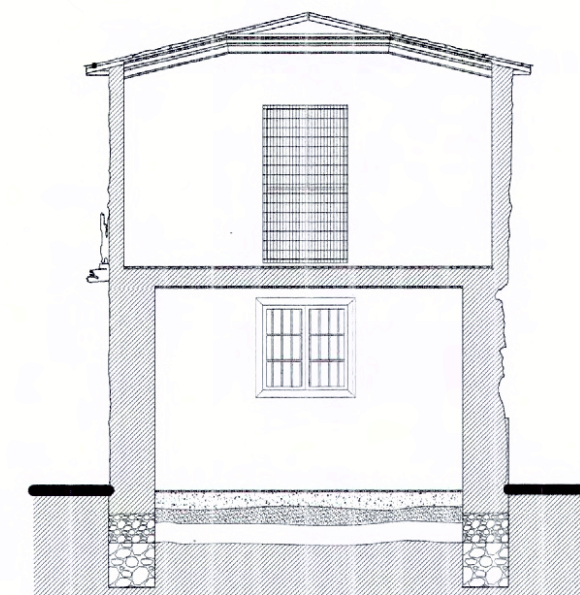

CORTE B - B

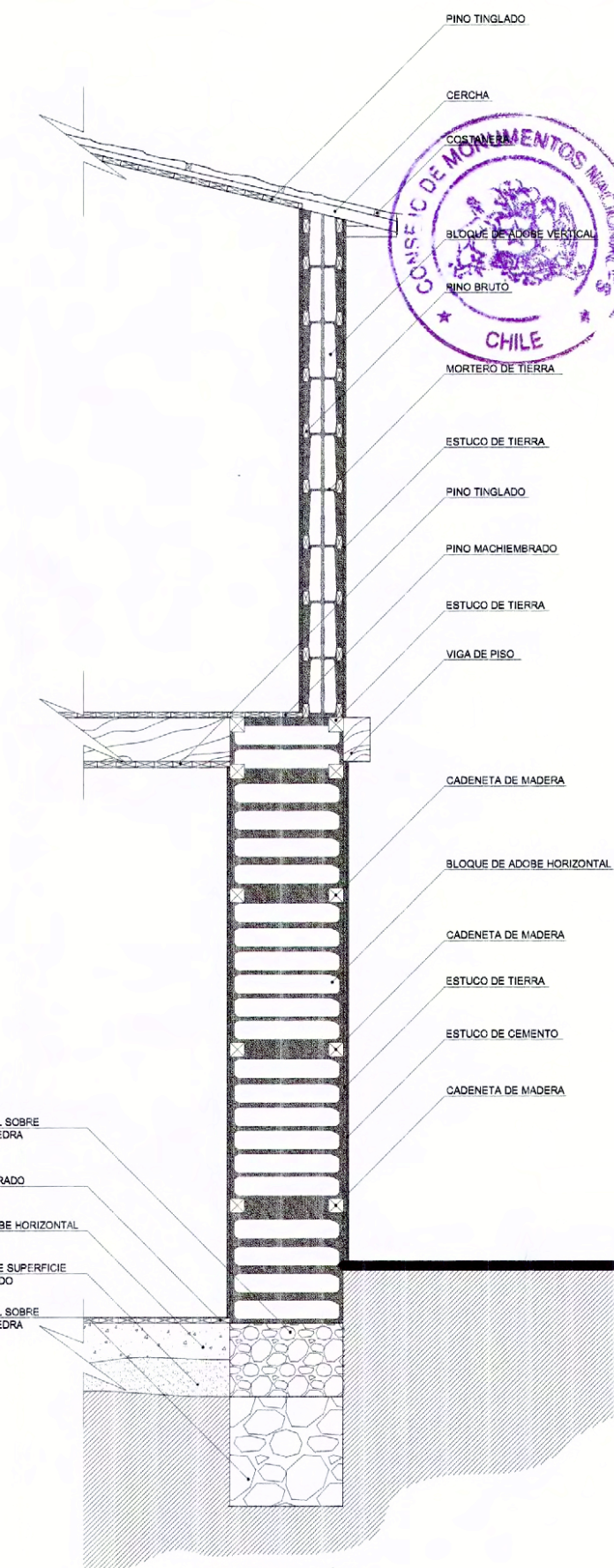

ESCANTILLÓN

Escala gráfica
0 50 100 cm





MINISTERIO DE EDUCACIÓN
CONSEJO DE MONUMENTOS NACIONALES

www.monumentos.cl LEY N° 17.288

Monumento Nacional
categoría: **MONUMENTO HISTORICO**

**CASA DE GABRIELA MISTRAL
EN LAS COMPAÑIAS**

| | |
|--|---|
| REGIÓN | REGIÓN DE COQUIMBO |
| PROVINCIA | ELQUI PLANO OFICIAL |
| COMUNA | LA SERENA |
| UBICACIÓN | GABRIELA MISTRAL N° 133 COMPAÑIA BAJA |
| LÍMITES DEL MONUMENTO HISTÓRICO: Polígono | SUPERFICIE APROX. DEL POLÍGONO: 1.305,00 m² |

SIMBOLOGÍA - NOMENCLATURA





Límite de Monumento Histórico

| | |
|--|-----------------------------------|
| Materialidad de la Construcción: Mista, Albañilería de Adobe y Madera | Decreto N° y fecha de aprobación: |
| Arquitecto: - | N° de pisos: 2 |
| Año de construcción: - | Uso Actual: Vivienda |
| Propietario: - | N° de Rol Afectado: |
| Rut: - | |
| Dibujante: Purísima Garrido | |
| Arquitecto revisor: Mirja Díaz Santibáñez | |

Oscar Acuña Poblete
Secretario Ejecutivo
Consejo de Monumentos Nacionales

Mirja Díaz Santibáñez
Arquitecta
Consejo de Monumentos Nacionales

| | |
|--|---|
| CONTENIDO: PLANOS DE CORTES, ELEVACIÓN Y CORTE ESCANTILLÓN |  |
| Escala gráfica: 0 1 2 3 m | Lámina: 2 de 4 |
| | Fecha: 08/09/2008 |



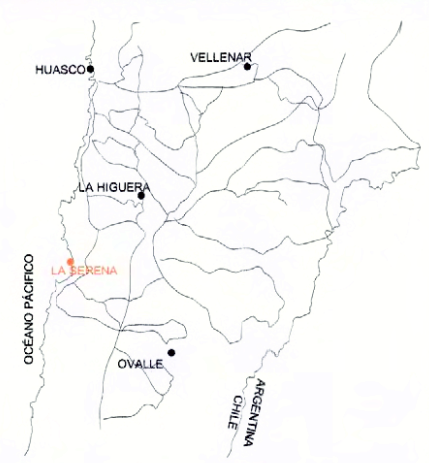

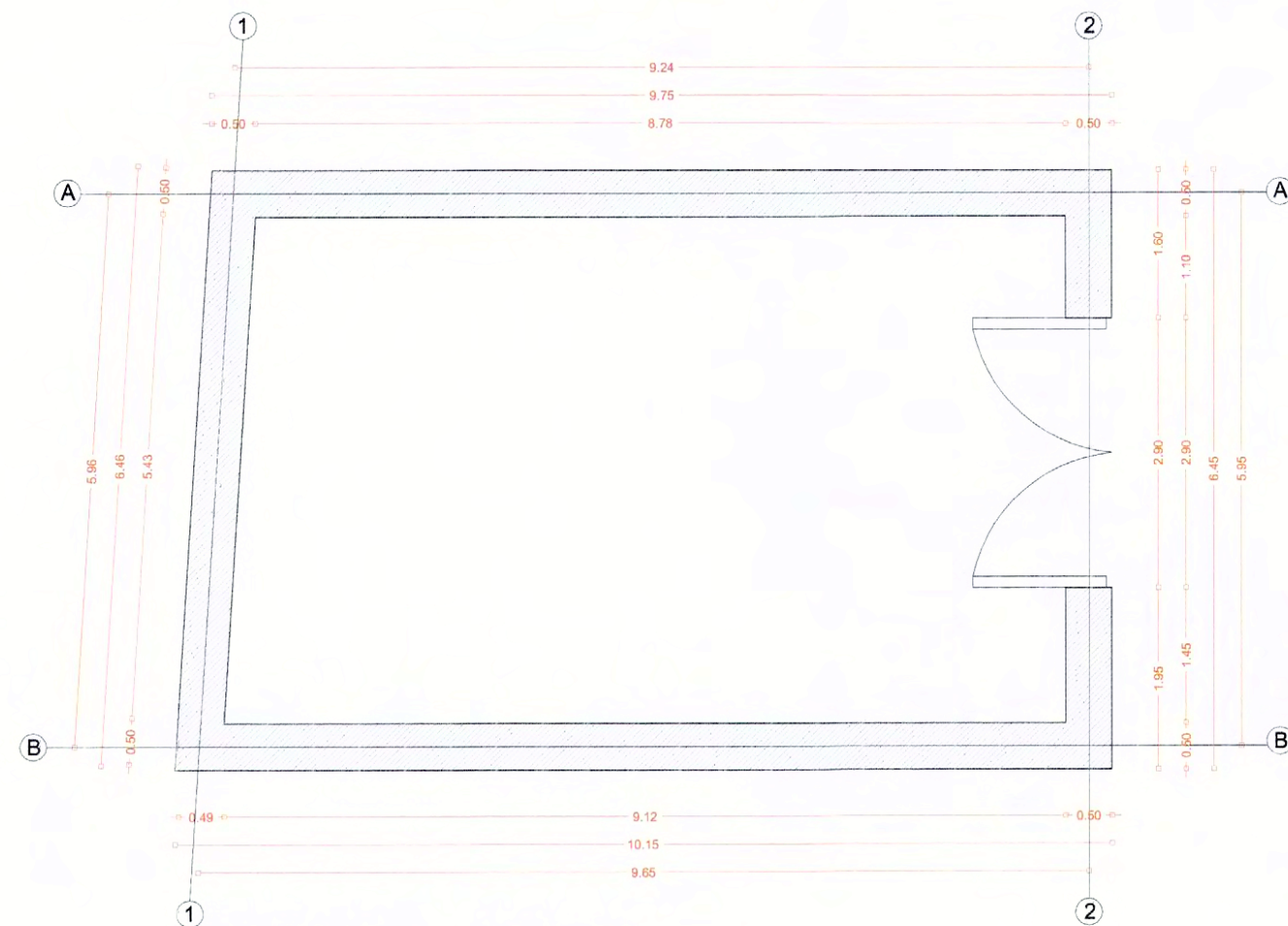

PLANTA ARQUITECTURA GALPÓN

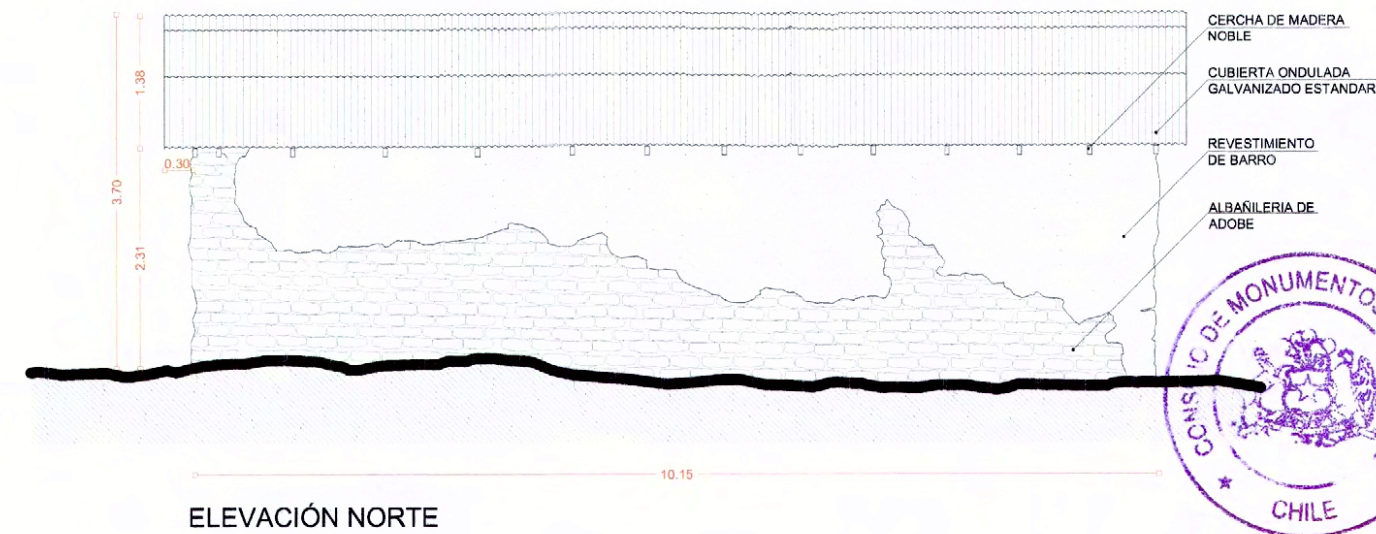

ELEVACIÓN NORTE



www.monumentos.cl LEY N° 17.288

Monumento Nacional
 categoría: ZONA TÍPICA O PINTORESCA
**CASA DE GABRIELA MISTRAL
 EN LAS COMPAÑIAS**

REGIÓN: COQUIMBO
 PROVINCIA: ELQUI
 COMUNA: LA SERENA
 UBICACIÓN: GABRIELA MISTRAL N° 133
 COMPAÑÍA BAJA

LÍMITES DEL MONUMENTO HISTÓRICO: Polígono A - B - C - D - E - F - G - H - I - J - K - L - M - A.
 SUPERFICIE APROX. DEL POLÍGONO: 1.305,00 m²

SIMBOLOGÍA - NOMENCLATURA



Materialidad de la Construcción: Mixto, Albañilería de Adobe y Madera
 Decreto N° y fecha de aprobación:
 Arquitecto: -
 Año de construcción: -
 Propietario: -
 Rut: -
 Dibujante: Purísima Garrido
 Arquitecto revisor: Mirja Díaz Santibáñez

N° de pisos: 2
 Uso Actual: Vivienda
 N° de Rol Afectado: -

Oscar Acuña Poblete
 Secretario Ejecutivo
 Consejo de Monumentos Nacionales

Mirja Díaz Santibáñez
 Arquitecta
 Consejo de Monumentos Nacionales

CONTENIDO:
 PLANTA DE ARQUITECTURA Y ELEVACIONES

Escala gráfica: 0 0.5 1 2 m
 Lámina: 3 de 4
 Fecha: 08/09/2008

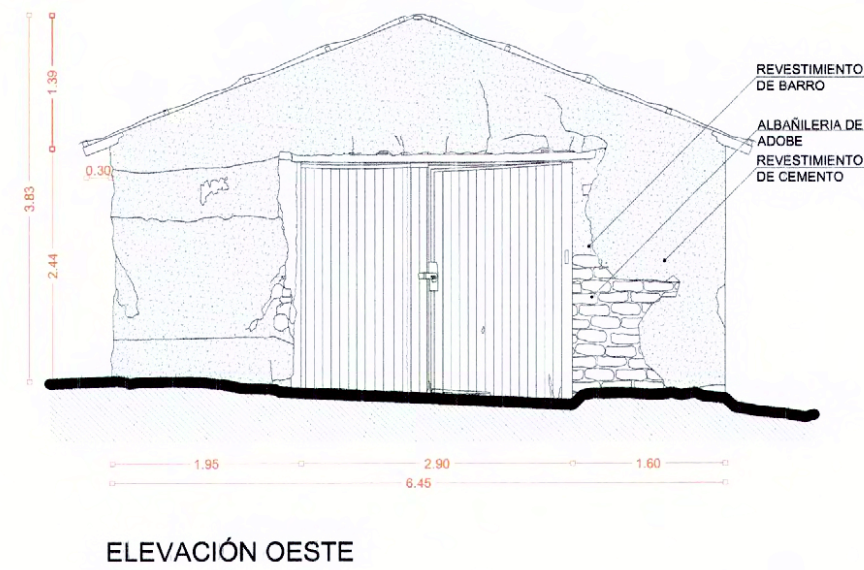

ELEVACIÓN OESTE

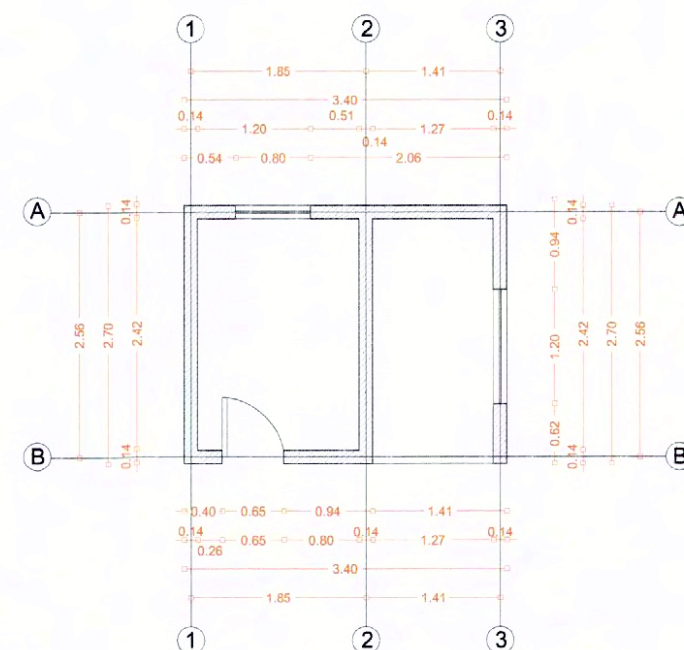

PLANTA ARQUITECTURA
 CASETA SANITARIA

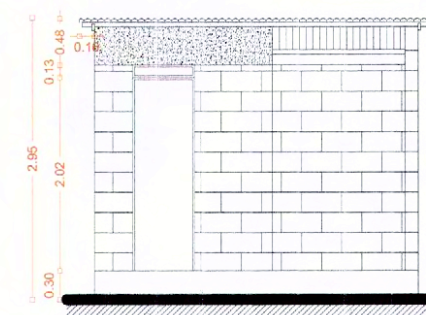

ELEVACIÓN NORTE

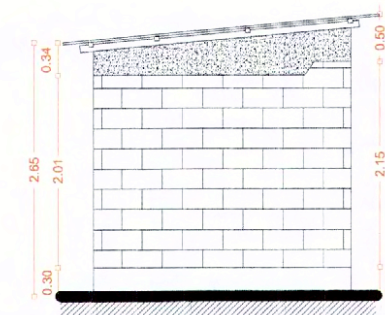

ELEVACIÓN ESTE

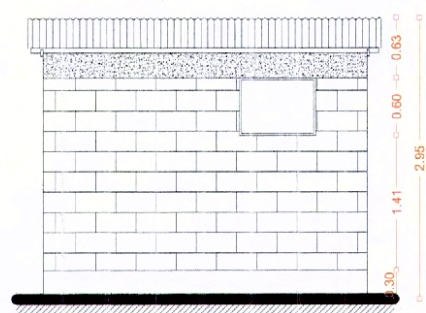

ELEVACIÓN SUR

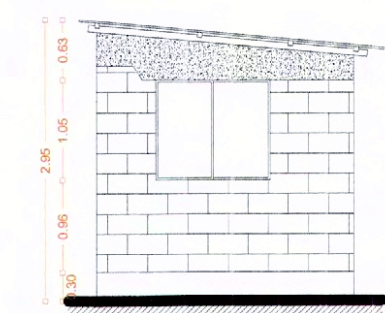

ELEVACIÓN OESTE



| CUADRO DE SUPERFICIES | | |
|-----------------------|------------|----------|
| SUPERFICIES | CONSTRUIDA | UTIL |
| SUPERFICIE A CASETA | 9,18 m² | 7,38 m² |
| SUPERFICIE A GALPÓN | 64,16 m² | 48,75 m² |

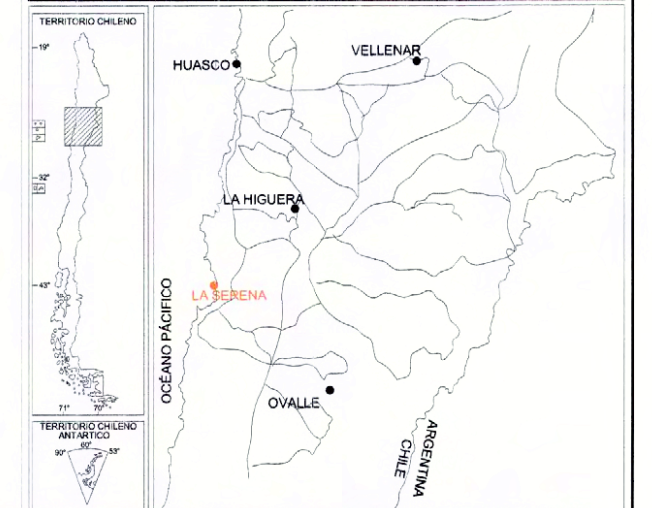

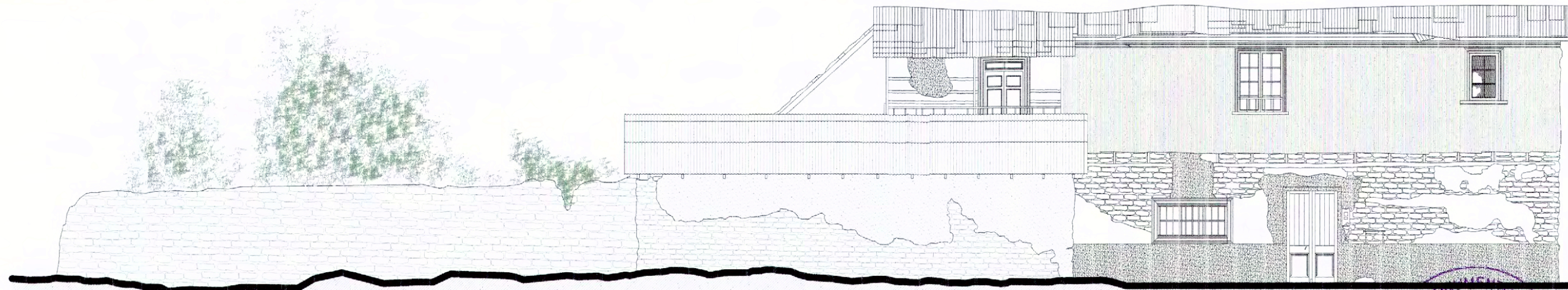
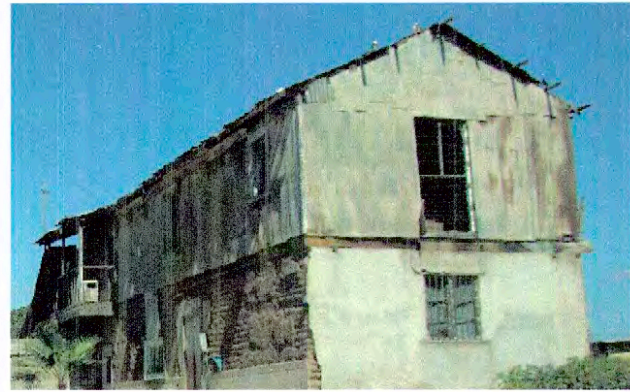

ELEVACIÓN NORESTE CONSTRUCCIÓN ORIGINAL



ELEVACIÓN NOROESTE CONSTRUCCIÓN ORIGINAL

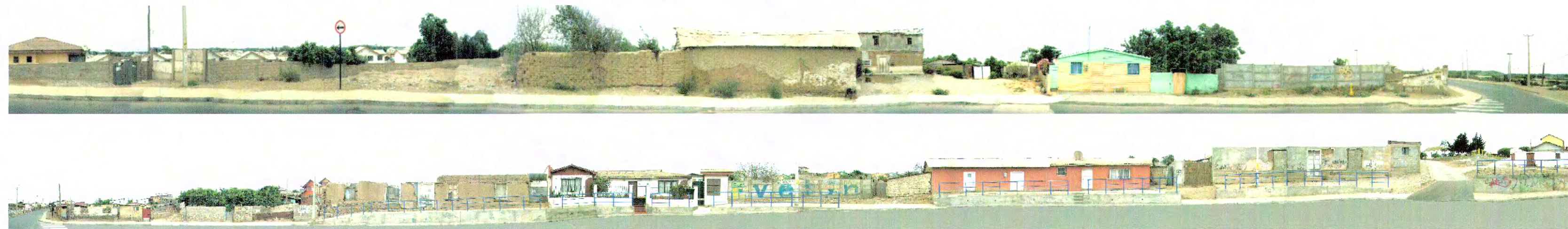

MINISTERIO DE EDUCACIÓN



www.monumentos.cl LEY N° 17.288

Monumento Nacional
 categoría: MONUMENTO HISTÓRICO
**CASA DE GABRIELA MISTRAL
 EN LAS COMPAÑÍAS**

REGIÓN COQUIMBO
 PROVINCIA ELQUI **PLANO OFICIAL**
 COMUNA LA SERENA
 DIRECCIÓN GABRIELA MISTRAL N° 133
 COMPAÑÍA BAJA

LÍMITES DEL MONUMENTO HISTÓRICO:
 Polígono: A - B - C - D - E - F - G - H - I - J - K - L - M - A.
 SUPERFICIE APROX. DEL POLÍGONO: 1.305,00 m²

SIMBOLOGÍA - NOMENCLATURA



Limite Monumento Histórico.

| | |
|---|--|
| Materialidad de la Construcción: Mixta, Albañilería de Adobe, Madera | Decreto N° y fecha de aprobación: - |
| Arquitecto: - | N° de pisos: 2 |
| Año de construcción: - | Uso Actual: Vivienda |
| Propietario: - | Rut: - |
| Dibujante: Purísima Garrido | N° de Rol Afectado: - |
| Arquitecto revisor: Mirja Díaz Santibáñez | |

Oscar Acuña Poblete
 Secretario Ejecutivo
 Consejo de Monumentos Nacionales

Mirja Díaz Santibáñez
 Arquitecta
 Consejo de Monumentos Nacionales

CONTENIDO:
 ELEVACIONES

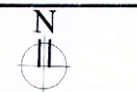

Escala gráfica: 0 0,5 1 2 m

Lámina: 4 de 4
 Fecha: 08/09/2008

