



Vista pileta al interior de la casa (original)



Vista parcial fachadas sur y oriente



Vista de la casa Furniel desde el noroeste

Memoria Explicativa del Polígono de Límites
A - B - C - D - E - F - G - A

Tramo	Descripción
A - B	Límite norte, solera sur de calle Esmeralda
B - C	Límite oriente, proyección desde solera sur de calle Esmeralda pasando por deslinde poniente de predio hasta fondo del mismo
C - D	Límite sur, deslinde de predio ubicado por calle Independencia
D - E	Límite oriente, deslinde de predio ubicado por calle Independencia
E - F	Límite sur, deslinde de predio y su proyección hasta solera oriente de calle Comercio
F - G	Límite poniente, solera oriente de calle Comercio
G - A	Límite norte, ochavo de solera entre calles Esmeralda y Comercio



DATOS GENERALES DEL MONUMENTO NACIONAL	
Monumento Nacional	Categoría: MONUMENTO HISTÓRICO
CASA FURNIEL	
REGIÓN	DE LOS RÍOS
PROVINCIA	RANCO
COMUNA	RIO BUENO
DIRECCIÓN / UBICACIÓN / LUGAR	ESMERALDA ESQUINA COMERCIO

DATOS ESPECÍFICOS DEL MONUMENTO HISTÓRICO	
(*)Propietario(s): Ilustre Municipalidad de Río Bueno	
Rut del(los) propietario(s): 69.201.000-0	
Rol SII vigente:	
Arquitecto(s) destacado(s): Martin Ohaco Rehbein	
Materialidad predominante: Madera	
Año de construcción: 1906 aprox.	N° de pisos: 3
Uso original: Vivienda / Casa	
Uso actual: Equipamiento / Fiscal	
Valor del bien:	Fecha Decreto:
Código:	

ANTECEDENTES DEL PLANO	
Límites Monumento Histórico:	Superficie aprox. del polígono:
Polígono:	4.117,45 m ²
A - B - C - D - E - F - G - A	Superficie aprox. construida:
	393,06 m ²

Simbología - Nomenclatura:

- Límites Monumento Histórico
- Curva de nivel

Emilio De la Cerdá Errázuriz
Secretario Ejecutivo
Consejo de Monumentos Nacionales

Profesional responsable: Cecilia Vera Vivanco

Dibujado por: YGM Revisado por: CVV

Contenido: Plano de Ubicación - Plano de Límites - Fotografías

Escala: Indicadas

Fecha: 09 / 05 / 2012 Lámina: 1 de 5

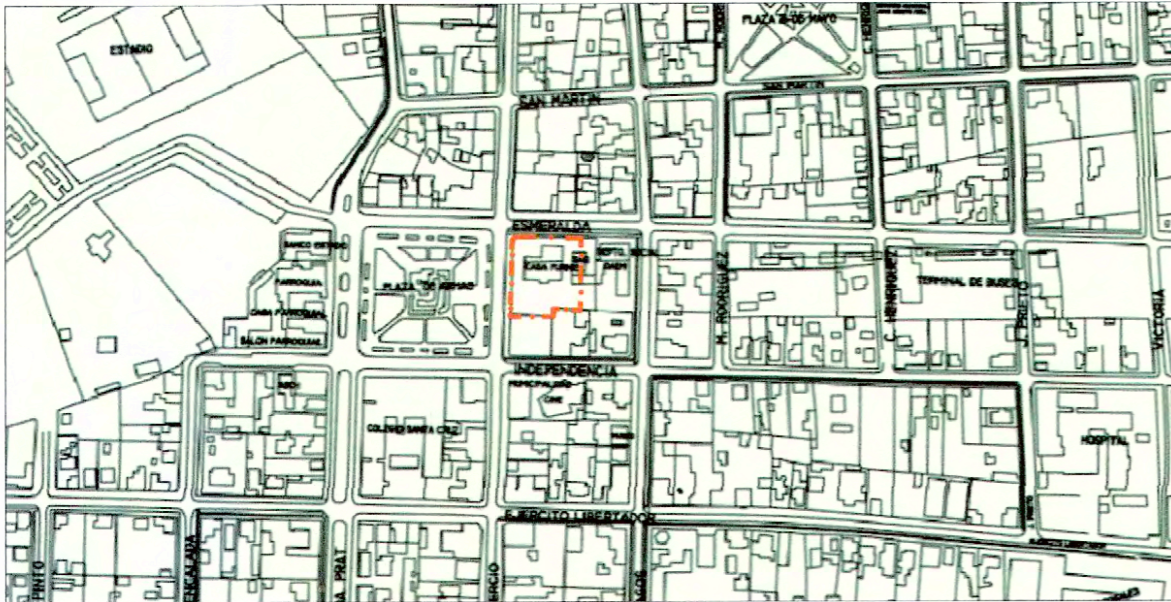

PLANO DE UBICACIÓN CIUDAD RÍO BUENO
SIN ESCALA



PLANO DE UBICACIÓN EN BASE A FOTO GOOGLE EARTH
SIN ESCALA

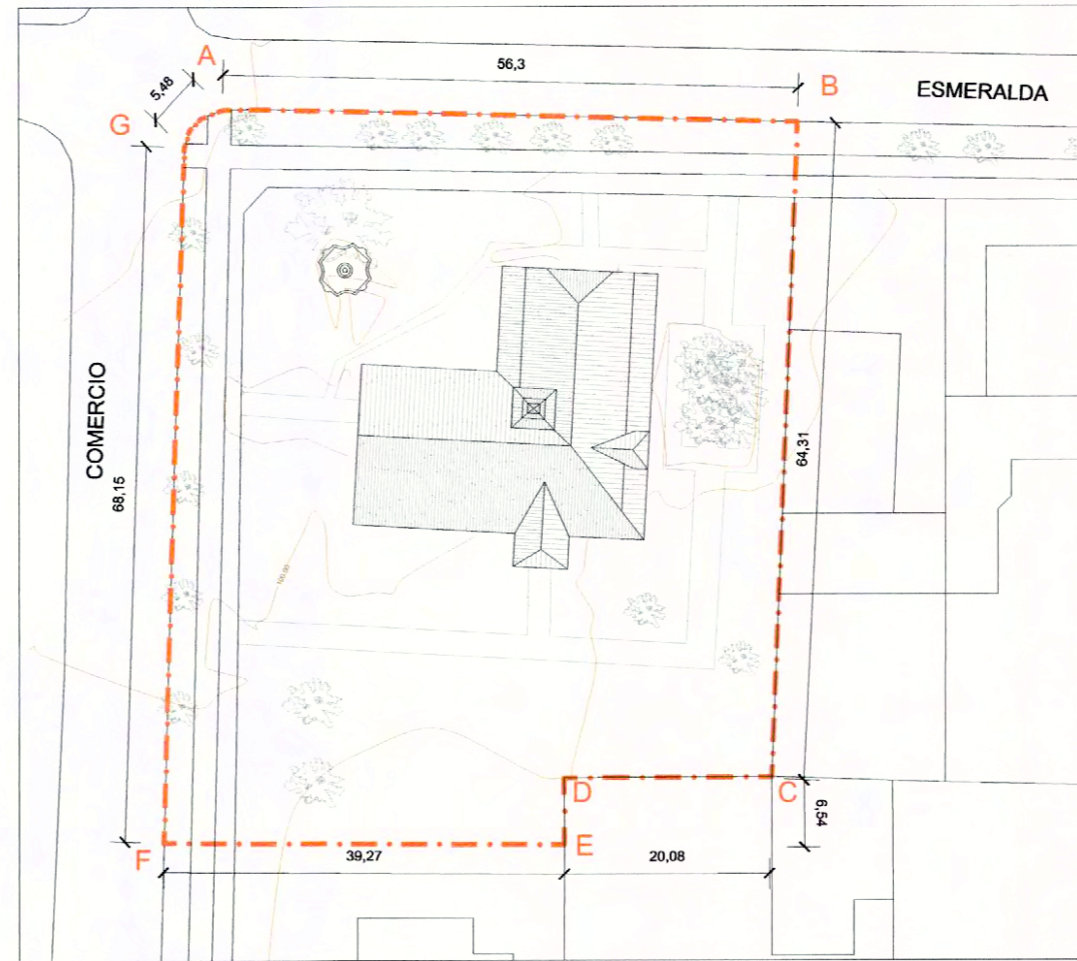

PLANO DE LÍMITES
ESCALA GRÁFICA

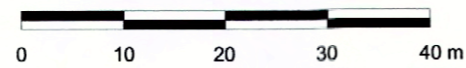

NOTAS:



Plano elaborado en el Consejo de Monumentos Nacionales en base a:

- Levantamiento topográfico y planimétrico Sur Integral Consultores Ltda.
- Imagen plano regulador de Río Bueno, Municipalidad de Río Bueno.
- Fotografías expediente de declaratoria.
- Las cota prevalecen por sobre el dibujo, son aproximadas y están expresadas en metros, en caso de fondos de predio, estos prevalecen por sobre la cota.

(*) Esta información no acredita propiedad

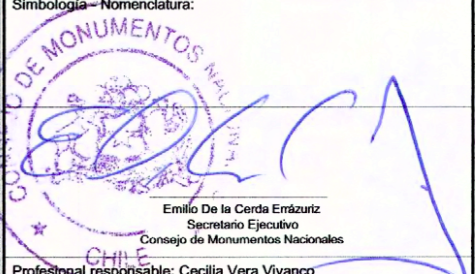

DATOS GENERALES DEL MONUMENTO NACIONAL	
Monumento Nacional	Categoría: MONUMENTO HISTÓRICO
CASA FURNIEL	
REGIÓN	DE LOS RÍOS
PROVINCIA	RANCO PLANO OFICIAL
COMUNA	RIO BUENO
DIRECCIÓN / UBICACIÓN / LUGAR	ESMERALDA ESQUINA COMERCIO
DATOS ESPECÍFICOS DEL MONUMENTO HISTÓRICO	
(*)Propietario(s): Ilustre Municipalidad de Río Bueno	
Rut del(los) propietario(s): 69.201.000-0	
Rol SII vigente:	
Arquitecto(s) destacado(s): Martín Ohaco Rehbein	
Materialidad predominante: Madera	
Año de construcción: 1906 aprox.	N° de pisos: 3
Uso original: Vivienda / Casa	
Uso actual: Equipamiento / Fiscal	
Valor del bien:	Fecha Decreto:
Decreto:	Fecha Decreto:
Código:	

ANTECEDENTES DEL PLANO	
Límites Monumento Histórico:	Superficie aprox. del polígono:
Polígono:	Superficie aprox. construida: 393,06 m²
Simbología - Nomenclatura:	
	
Emilio De la Cerda Emázurtz Secretario Ejecutivo Consejo de Monumentos Nacionales	
Profesional responsable: Cecilia Vera Vivanco	
Dibujado por: YGV	Revisado por: CVV
Contenido: Planta 1° y 2° piso	
Escala: Indicadas	
Fecha: 09 / 05 / 2012	Lámina: 2 de 5

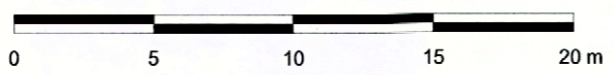
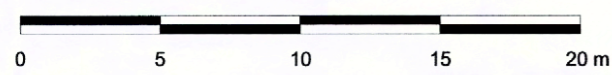
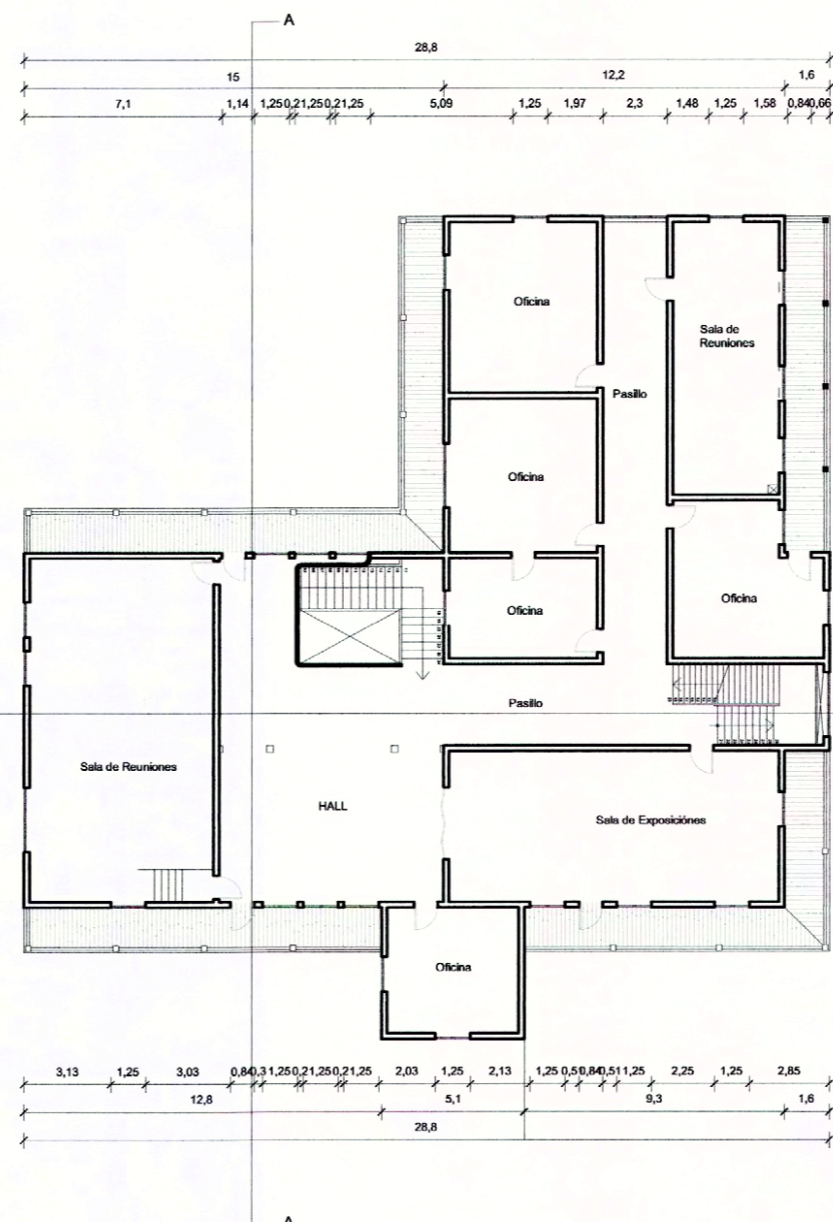

NOTAS:
 Plano elaborado en el Consejo de Monumentos Nacionales en base a:
 • Levantamiento planimétrico Sur Integral Consultores Ltda.
 (*) Esta información no acredita propiedad



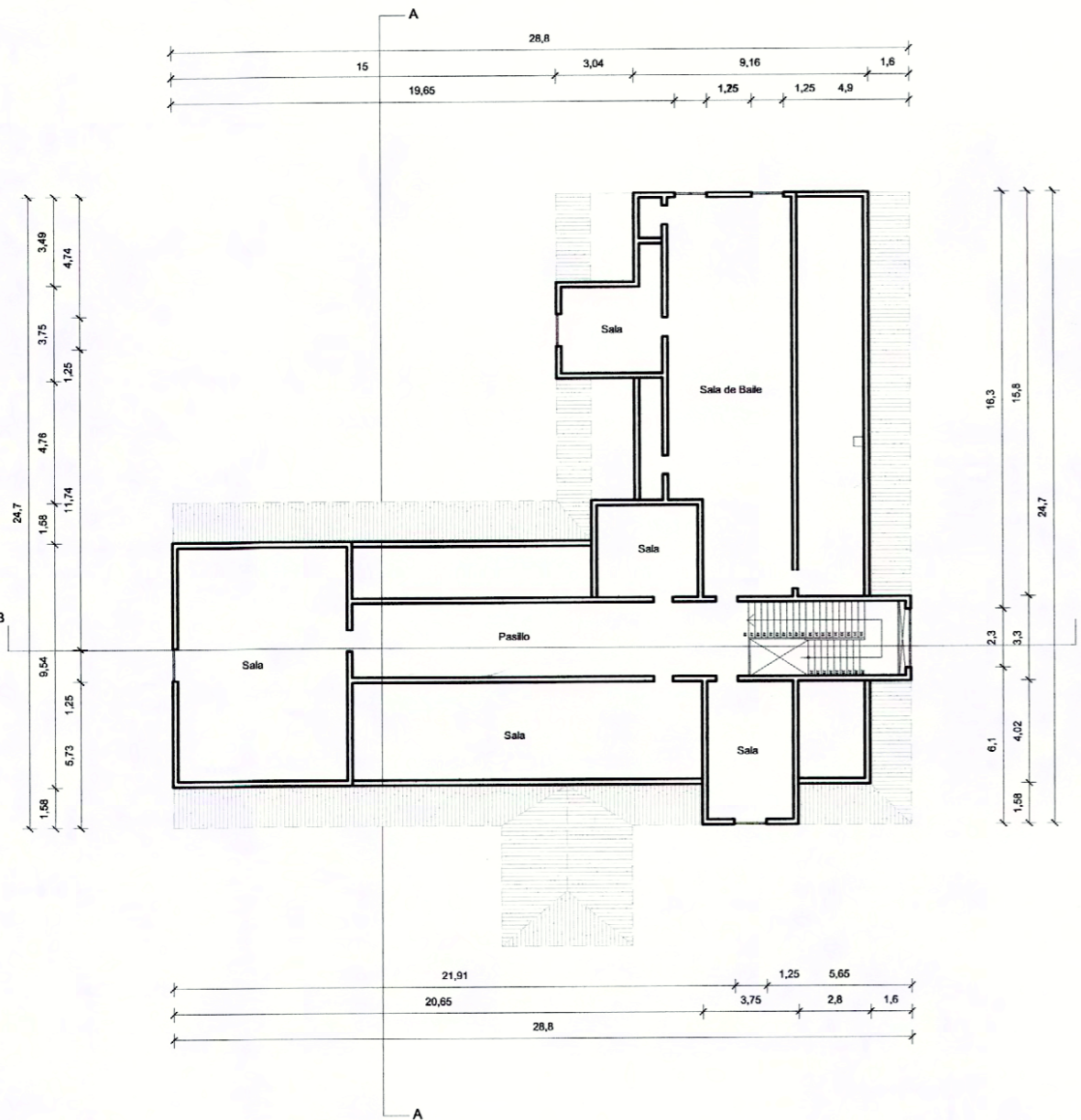

Vista desde casa a calle Comercio

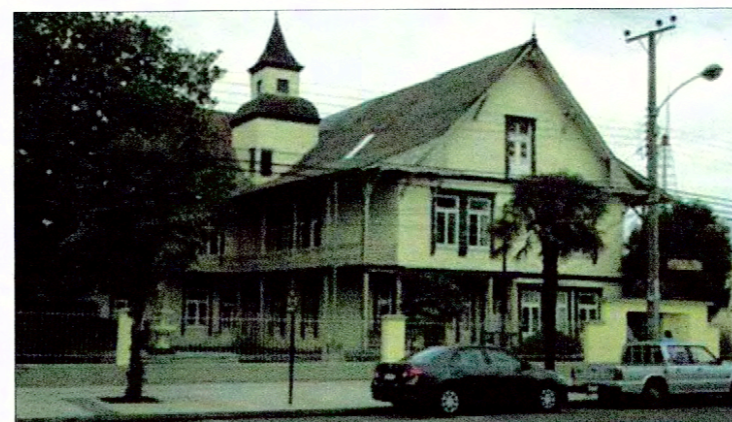

Vista Acceso Principal



Vista hall segundo nivel

NOTAS:

Plano elaborado en el Consejo de Monumentos Nacionales en base a:
 • Levantamiento planimétrico Sur Integral Consultores Ltda.

(*) Esta información no acredita propiedad



DATOS GENERALES DEL MONUMENTO NACIONAL	
Monumento Nacional	Categoría: MONUMENTO HISTÓRICO
CASA FURNIEL	
REGIÓN	DE LOS RÍOS
PROVINCIA	RANCO
COMUNA	RIO BUENO
DIRECCIÓN / UBICACIÓN / LUGAR	ESMERALDA ESQUINA COMERCIO

DATOS ESPECÍFICOS DEL MONUMENTO HISTÓRICO	
(*) Propietario(s): Ilustre Municipalidad de Río Bueno	
Rut del(los) propietario(s): 69.201.000-0	
Rol SII vigente:	
Arquitecto(s) destacado(s): Martín Ohaco Rehbein	
Materialidad predominante: Madera	
Año de construcción: 1906 aprox.	N° de pisos: 3
Uso original: Vivienda / Casa	
Uso actual: Equipamiento / Fiscal	
Valor del bien:	
Decreto:	Fecha Decreto:
Código:	

ANTECEDENTES DEL PLANO	
Límites Monumento Histórico:	Superficie aprox. del polígono:
Polígono:	Superficie aprox. construida: 393,06 m ²

Simbología - Nomenclatura:

Emilio De la Carda Emáuzuriz
 Secretario Ejecutivo
 Consejo de Monumentos Nacionales

Profesional responsable: Cecilia Vera Vivanco
 Dibujado por: YGV Revisado por: CWV
 Contenido: Planta 3° piso
 Escala: CHILE Indicadas

Fecha: 09 / 05 / 2012 Lámina: 3 de 5





ELEVACIÓN SUR
ESCALA GRÁFICA

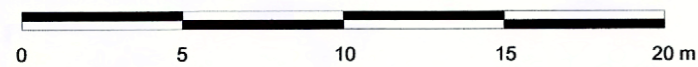

ELEVACIÓN ORIENTE
ESCALA GRÁFICA

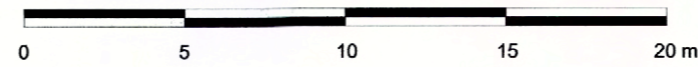

ELEVACIÓN NORTE
ESCALA GRÁFICA

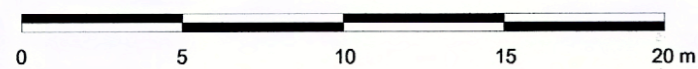

ELEVACIÓN PONIENTE
ESCALA GRÁFICA

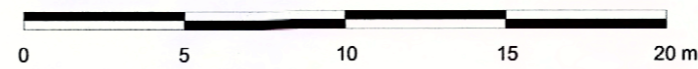

NOTAS:

Plano elaborado en el Consejo de Monumentos Nacionales en base a:

• Levantamiento planimétrico Sur Integral Consultores Ltda.

(*) Esta información no acredita propiedad



DATOS GENERALES DEL MONUMENTO NACIONAL	
Monumento Nacional	
Categoría:	MONUMENTO HISTÓRICO
CASA FURNIEL	
REGIÓN	DE LOS RÍOS
PROVINCIA	RANCO
COMUNA	RIO BUENO
DIRECCIÓN / UBICACIÓN / LUGAR	ESMERALDA ESQUINA COMERCIO
DATOS ESPECÍFICOS DEL MONUMENTO HISTÓRICO	
(*)Propietario(s): Ilustre Municipalidad de Río Bueno	
Rut del(los) propietario(s): 69.201.000-0	
Rol SI vigente:	
Arquitecto(s) destacado(s): Martín Ohaco Rehbein	
Materialidad predominante: Madera	
Año de construcción: 1906 aprox.	N° de pisos: 3
Uso original: Vivienda / Casa	
Uso actual: Equipamiento / Fiscal	
Valor del bien:	
Decreto:	Fecha Decreto:
Código:	

ANTECEDENTES DEL PLANO	
Límites Monumento Histórico:	Superficie aprox. del polígono:
Polígono:	Superficie aprox. construida: 393,06 m ²

Simbología - Nomenclatura:	
Emilio De la Cerdá Errázuriz Secretario Ejecutivo Consejo de Monumentos Nacionales	
Profesional responsable: Cecilia Vera Vivanco	
Dibujado por: YGV	Revisado por: CVV
Contenido: Elevaciones	
Escala: Indicadas	
Fecha: 09 / 05 / 2012	Lámina: 4 de 5



DATOS GENERALES DEL MONUMENTO NACIONAL

Monumento Nacional
 Categoría: **MONUMENTO HISTÓRICO**

CASA FURNIEL

REGIÓN	DE LOS RÍOS
PROVINCIA	RANCO
COMUNA	RIO BUENO
DIRECCIÓN / UBICACIÓN / LUGAR	ESMERALDA ESQUINA COMERCIO

DATOS ESPECÍFICOS DEL MONUMENTO HISTÓRICO

(*)Propietario(s): Ilustre Municipalidad de Río Bueno
 Rut del(los) propietario(s): 69.201.000-0
 Rol SII vigente:
 Arquitecto(s) destacado(s): Martín Ohaco Rehbein
 Materialidad predominante: Madera
 Año de construcción: 1906 aprox. N° de pisos: 3
 Uso original: Vivienda / Casa
 Uso actual: Equipamiento / Fiscal
 Valor del bien:
 Decreto: Fecha Decreto:
 Código:

ANTECEDENTES DEL PLANO

Límites Monumento Histórico:	Superficie aprox. del polígono:
Polígono:	Superficie aprox. construida: 393,06 m²

Simbología - Nomenclatura:



Emilio De la Cerda Errázuriz
 Secretario Ejecutivo
 Consejo de Monumentos Nacionales

Profesional responsable: Cecilia Vera Vivanco
 Dibujado por: YGV Revisado por: CVV
 Contenido: Corte A-A y Corte B-B

Escala:
 Indicadas

Fecha: 09 / 05 / 2012 Lámina: 5 de 5

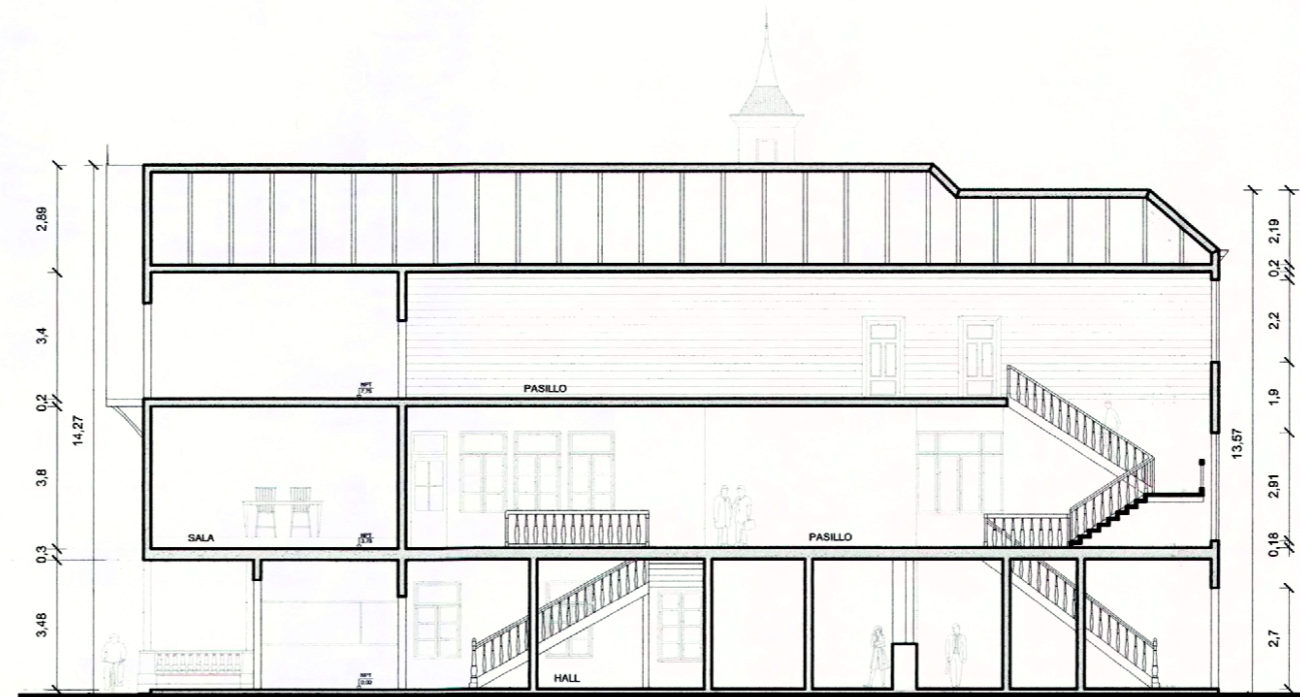

CORTE A - A
 ESCALA GRÁFICA

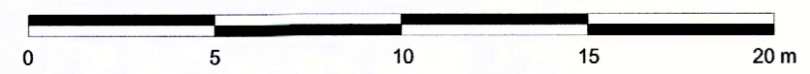

CORTE B - B
 ESCALA GRÁFICA

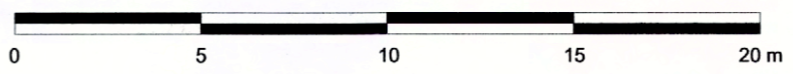

NOTAS:
 Plano elaborado en el Consejo de Monumentos Nacionales en base a:
 • Levantamiento planimétrico Sur Integral Consultores Ltda.
 (*) Esta información no acredita propiedad