



Fachada oriente, calle Américo Vesputio



Fachada poniente, calle Asturias.



Vista hacia departamento de servicio

### Memoria Explicativa del Pólígono de Límites

Tramo	Descripción
A - B	Límite poniente, línea oficial por calle Asturias.
B - C	Límite norte, deslinde con sitios # 25 y #26.
C - D	Límite oriente, línea oficial por avenida Américo Vesputio.
D - A	Límite sur, deslinde con sitio # 28.



GOBIERNO DE CHILE  
Consejo de Monumentos Nacionales

LEY N° 17.288  
MINISTERIO DE EDUCACIÓN  
CONSEJO DE MONUMENTOS NACIONALES  
www.monumentos.cl

DATOS GENERALES DEL MONUMENTO NACIONAL

Monumento Nacional  
Categoría: **MONUMENTO HISTÓRICO**  
**CASA DE ASTURIAS 400**

REGIÓN	METROPOLITANA
PROVINCIA	SANTIAGO
COMUNA	LAS CONDES
LUGAR / UBICACIÓN:	ASTURIAS 400

DATOS ESPECÍFICOS DEL MONUMENTO HISTÓRICO

(\*) Propietario(s): David Billikopf Marshall  
Rut del(los) propietario(s): 3.426.718-9  
Rol SII vigente: 282-8  
Arquitecto(s) destacado(s): Alberto Cruz Eyzaguirre y Luis Vidal Vidal  
Materialidad predominante: Ladrillos  
Año de construcción: 1954 - 1955 aprox. N° de pisos: 2 + sótano  
Uso original: Vivienda / Casa  
Uso actual: Vivienda / Casa  
Decreto: Fecha Decreto:

ANTECEDENTES DEL PLANO

Límites del Monumento Histórico:	Superficie aprox. del polígono: 5.030 m <sup>2</sup>
Polígono A - B - C - D - A	Superficie aprox. construida: 882 m <sup>2</sup>

Simbología - Nomenclatura:

Límites Monumento Histórico

Profesional responsable: María Fernanda Rojas V  
Profesional Revisor: Macarena Silva B.  
Aprobado por CAMN:

Dibujado por: YGV. Revisado por: KSV.  
Oscar Aguilar Poblete  
Secretaría Ejecutiva  
Consejo de Monumentos Nacionales

María Fernanda Rojas Vallejos  
Arquitecta de la Secretaría Ejecutiva  
Consejo de Monumentos Nacionales

Contenido: PLANO UBICACIÓN - PLANO LÍMITES - FOTOGRAFÍAS

Escala: Escala Gráfica

Fecha: 14 / 10 / 2009 Lámina: 1 de 3

Especies CHILE

	Otros Árboles
	Acer
	Acer Japonico
	Castaño
	Ceibo
	Encina
	Flor pluma
	Fresno
	Gingko
	Haya
	Jacarandá
	Mandarino
	Roble
	Tilo
	Tulipero
	Acacia
	Crespón
	Higuera
	Liquidambar
	Magnolio

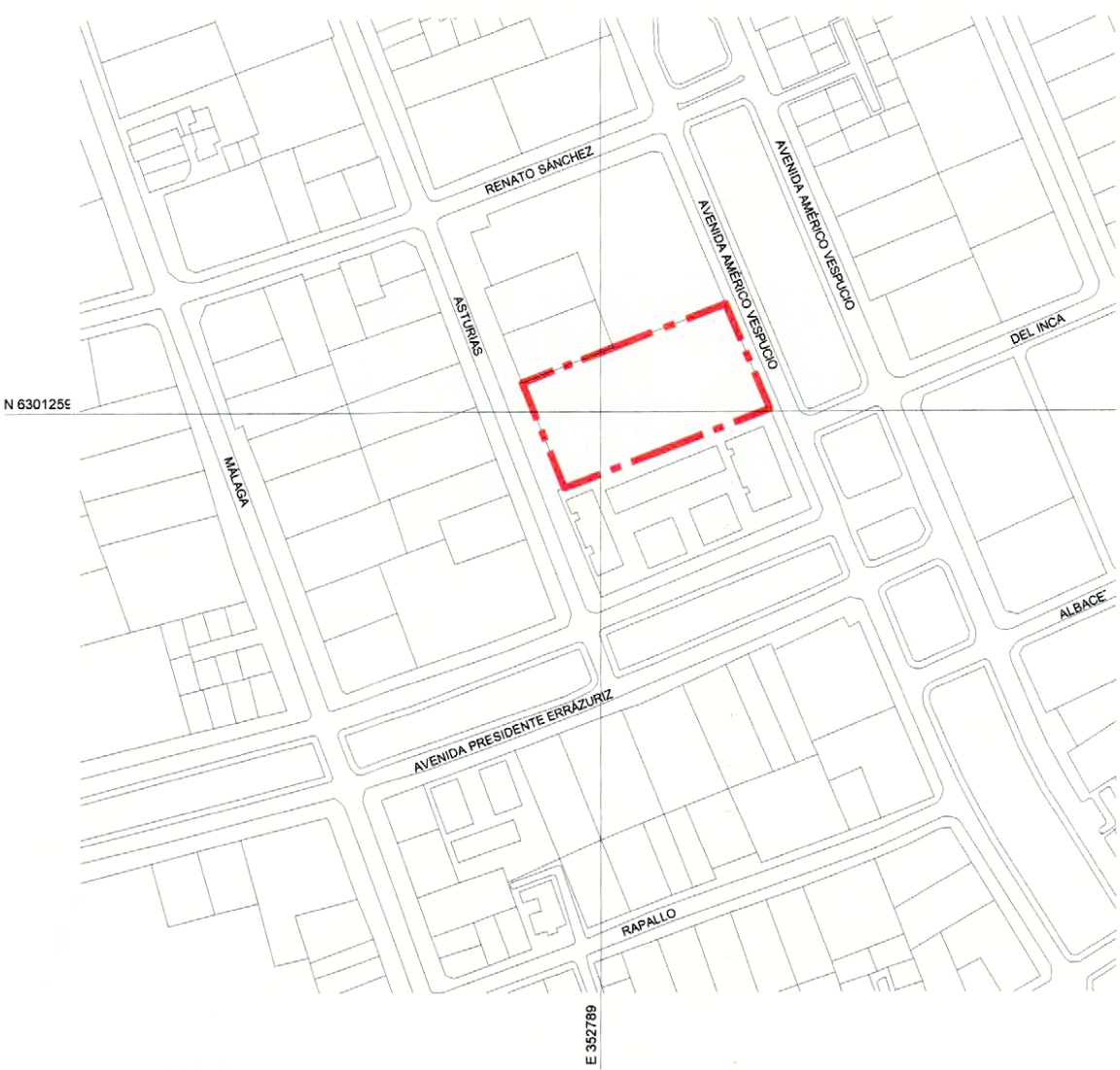

PLANO DE UBICACIÓN  
ESCALA GRÁFICA

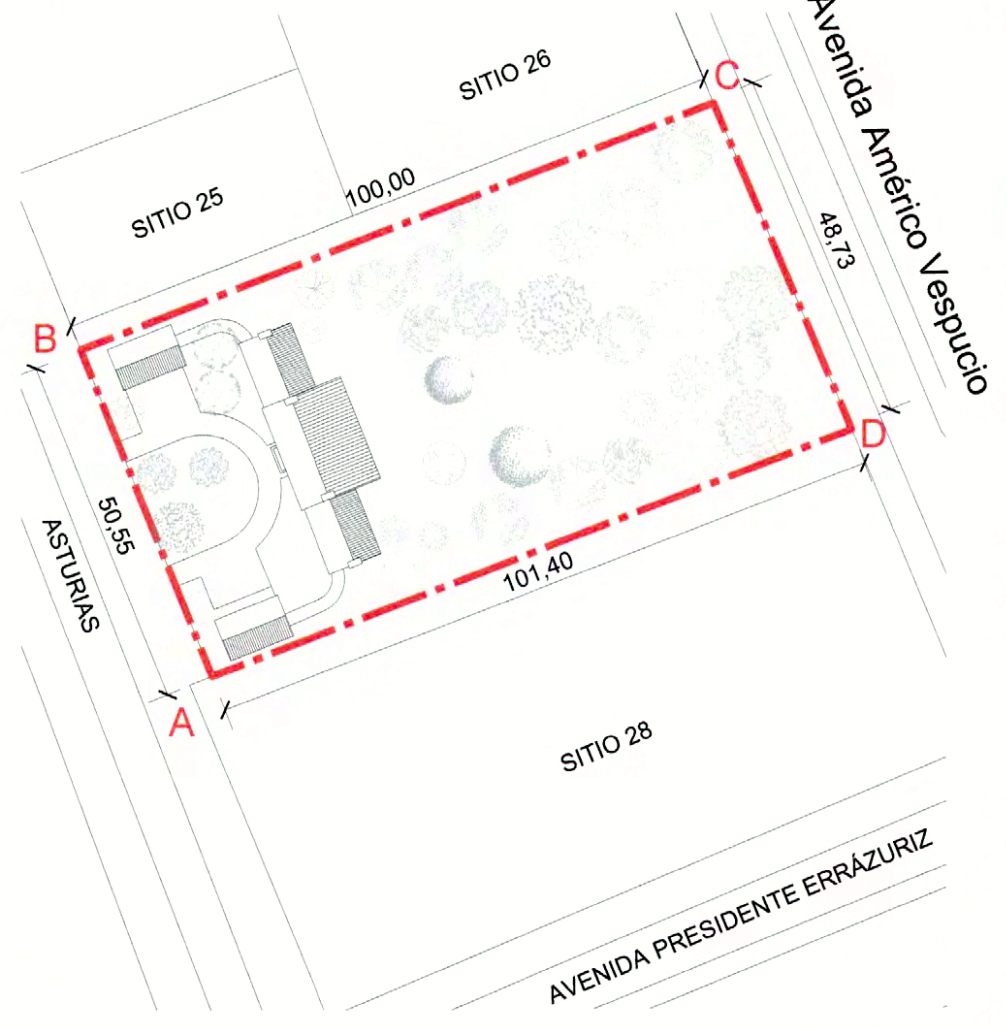

PLANO DE LÍMITES  
ESCALA GRÁFICA

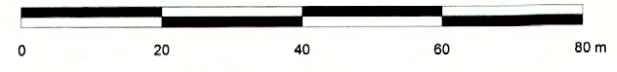

NOTAS:

- Plano elaborado en el Consejo de Monumentos Nacionales en base a:
  - Planimetría proporcionada por el propietario.
  - Fotografías del Archivo CMN.
  - Las cotas prevalecen por sobre el dibujo y están expresadas en metros

(\*) Esta información no acredita propiedad

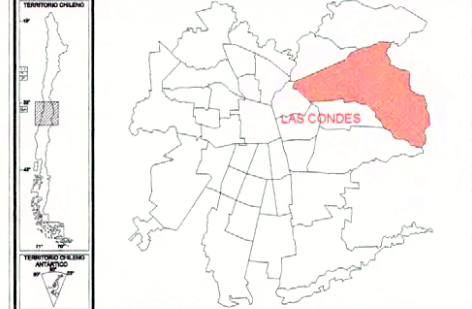

DATOS GENERALES DEL MONUMENTO NACIONAL	
Monumento Nacional	Categoría: <b>MONUMENTO HISTÓRICO</b>
<b>CASA DE ASTURIAS 400</b>	
REGIÓN	METROPOLITANA
PROVINCIA	SANTIAGO
COMUNA	LAS CONDES
LUGAR / UBICACIÓN:	ASTURIAS 400

DATOS ESPECÍFICOS DEL MONUMENTO HISTÓRICO	
(*) Propietario(s): David Billikopf Marshall	
Rut del(los) propietario(s): 3.426.718-9	
Rol SII vigente: 282-8	
Arquitecto(s) destacado(s): Alberto Cruz Eyzaguirre y Luis Vidal Vidal	
Materialidad predominante: Ladrillos	
Año de construcción: 1954 - 1955 aprox. N° de pisos: 2 + sótano	
Uso original : Vivienda / Casa	
Uso actual : Vivienda / Casa	
Decreto:	Fecha Decreto:

ANTECEDENTES DEL PLANO	
límites del Monumento Histórico:	Superficie aprox. del polígono: 5.030 m²
Polígono ver lámina 1	Superficie aprox. construida: 882 m²

Simbología - Nomenclatura:	
Profesional responsable: María Fernanda Rojas V	
Profesional Revisor: Macarena Silva B.	
Aprobado por CAMN:	

Oscar Acuña Poblete Secretario Ejecutivo Consejo de Monumentos Nacionales	María Fernanda Rojas Valles Arquitecta de la Secretaría Ejecutiva Consejo de Monumentos Nacionales
Dibujado por: YGV.	Revisado por: KSV.
Contenido: PLANTA PRIMER PISO	
Escala: Escala Gráfica	N ↑
Fecha: 30 / 10 / 2009	Lámina: 2 de 3

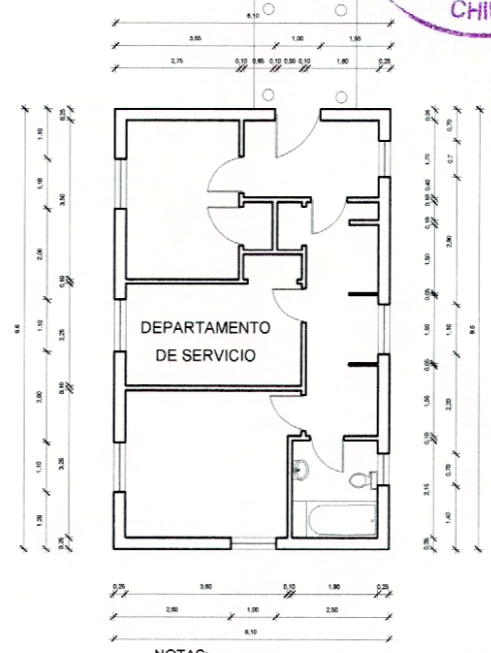
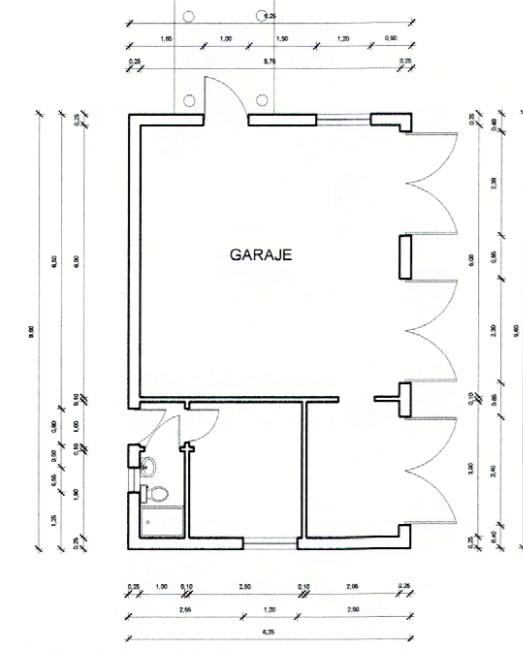
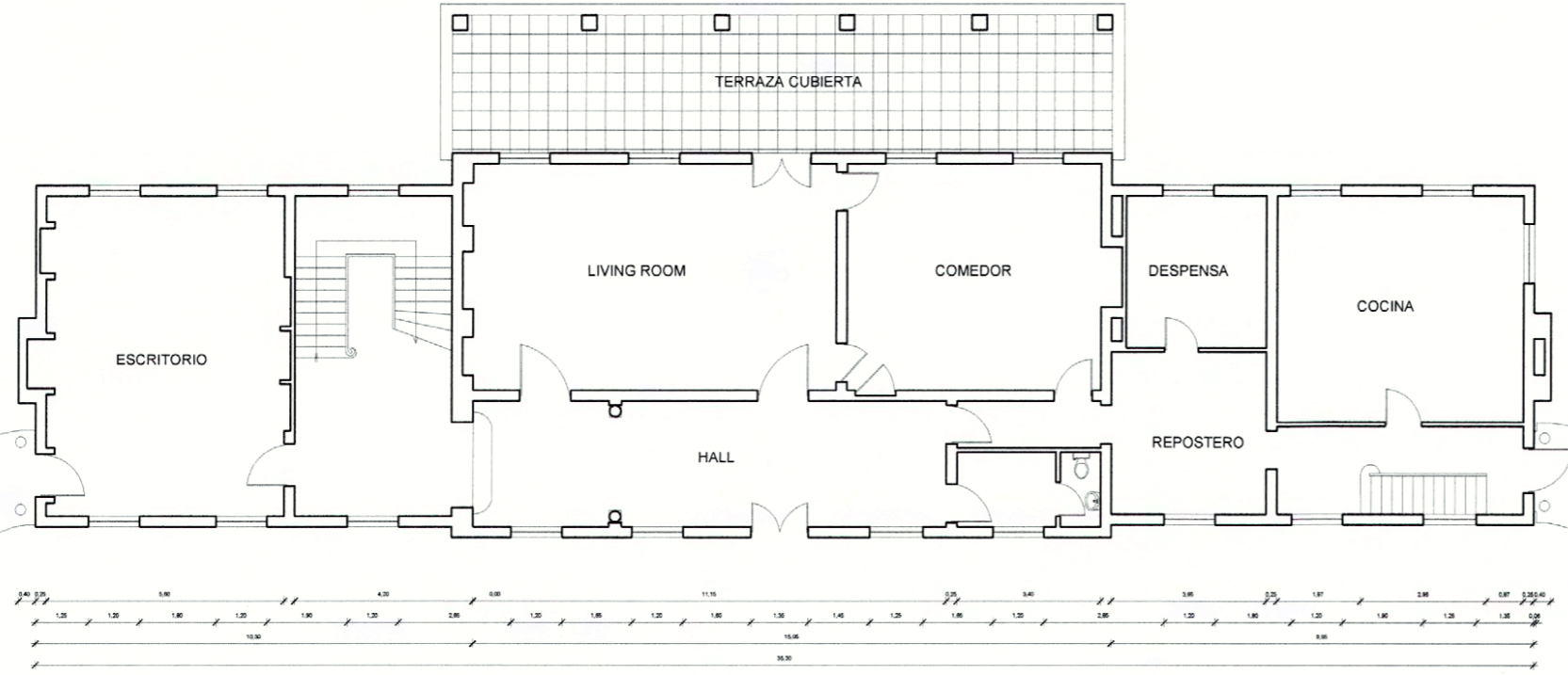
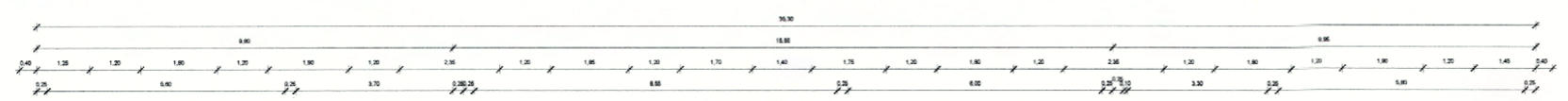
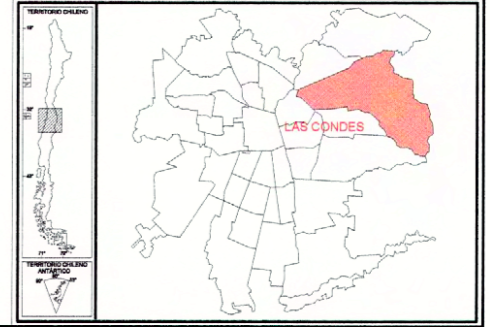

PLANTA DE PRIMER PISO  
ESCALA GRÁFICA

NOTAS:  
Plano elaborado en el Consejo de Monumentos Nacionales en base a:  
• Planimetría proporcionada por el propietario.  
• Las cotas prevalecen por sobre el dibujo y están expresadas en metros

(\*) Esta información no acredita propiedad



PLANO OFICIAL

DATOS GENERALES DEL MONUMENTO NACIONAL

Monumento Nacional  
Categoría: **MONUMENTO HISTÓRICO**  
**CASA DE ASTURIAS 400**

REGIÓN	METROPOLITANA
PROVINCIA	SANTIAGO
COMUNA	LAS CONDES
LUGAR / UBICACIÓN:	ASTURIAS 400

DATOS ESPECÍFICOS DEL MONUMENTO HISTÓRICO

(*) Propietario(s):	David Billikopf Marshall
Rut del(los) propietario(s):	3.426.718-9
Rol SII vigente:	282-8
Arquitecto(s) destacado(s):	Alberto Cruz Eyzaguirre y Luis Vidal Vidal
Materialidad predominante:	Ladrillos
Año de construcción:	1954 - 1955 aprox. N° de pisos: 2 + sótano
Uso original:	Vivienda / Casa
Uso actual:	Vivienda / Casa
Decreto:	Fecha Decreto:

ANTECEDENTES DEL PLANO

Límites del Monumento Histórico:	Superficie aprox. del polígono:
Polígono ver lámina 1	5.030 m²
	Superficie aprox. construida:
	882 m²

Simbología - Nomenclatura:

Profesional responsable: María Fernanda Rojas V  
Profesional Revisor: Macarena Silva B.

Aprobado por CAMN:

Oscar Acuña Piñote  
Secretaría Ejecutiva  
Consejo de Monumentos Nacionales

María Fernanda Rojas Valdivia  
Arquitecta de la Secretaría Ejecutiva  
Consejo de Monumentos Nacionales

Dibujado por: YGV. Revisado por: KSV.

Contenido: PLANTA SEGUNDO PISO Y PLANTA SÓTANO

Escala: Escala Gráfica

Fecha: 30 / 10 / 2009 Lámina: 3 de 3

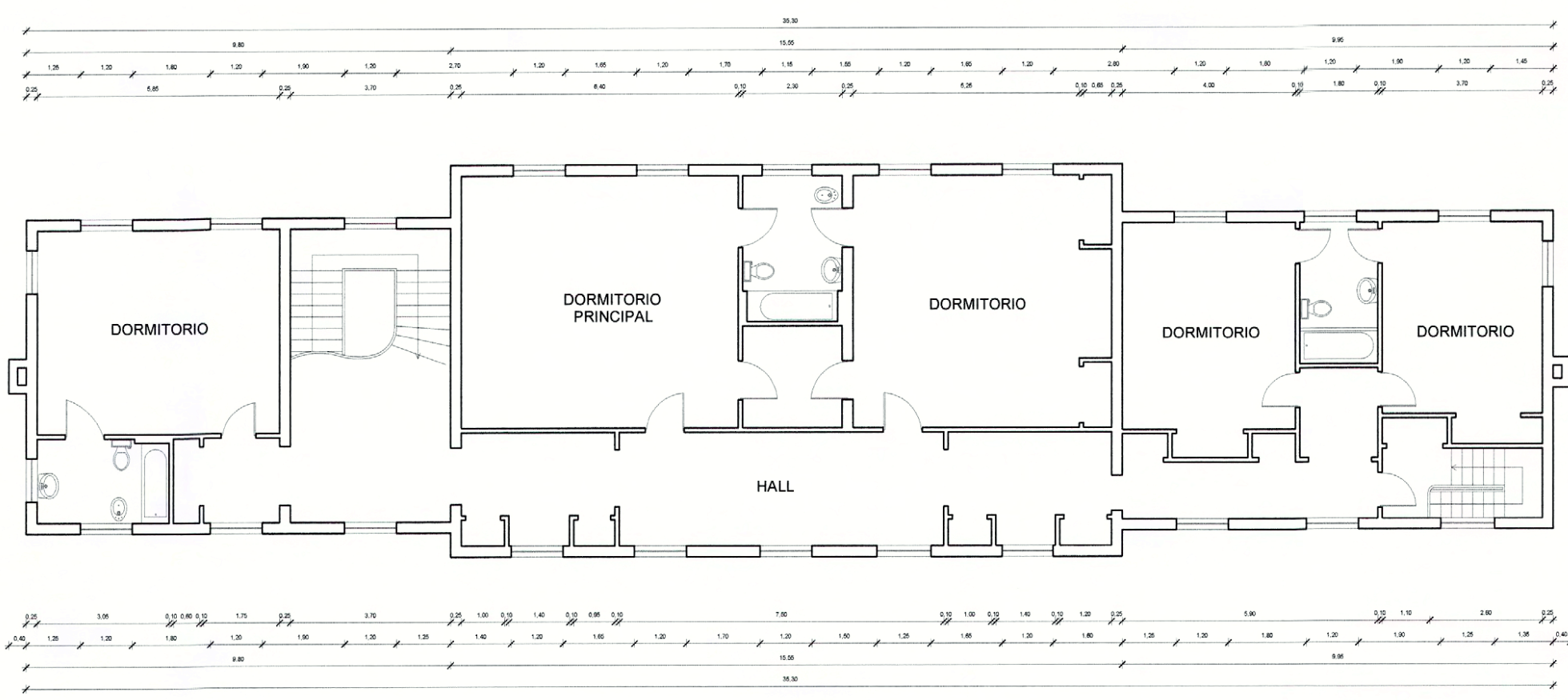
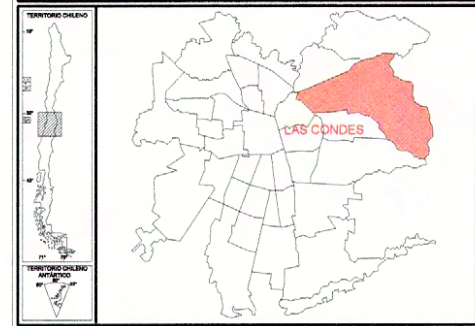

PLANTA PRIMER PISO  
ESCALA GRÁFICA

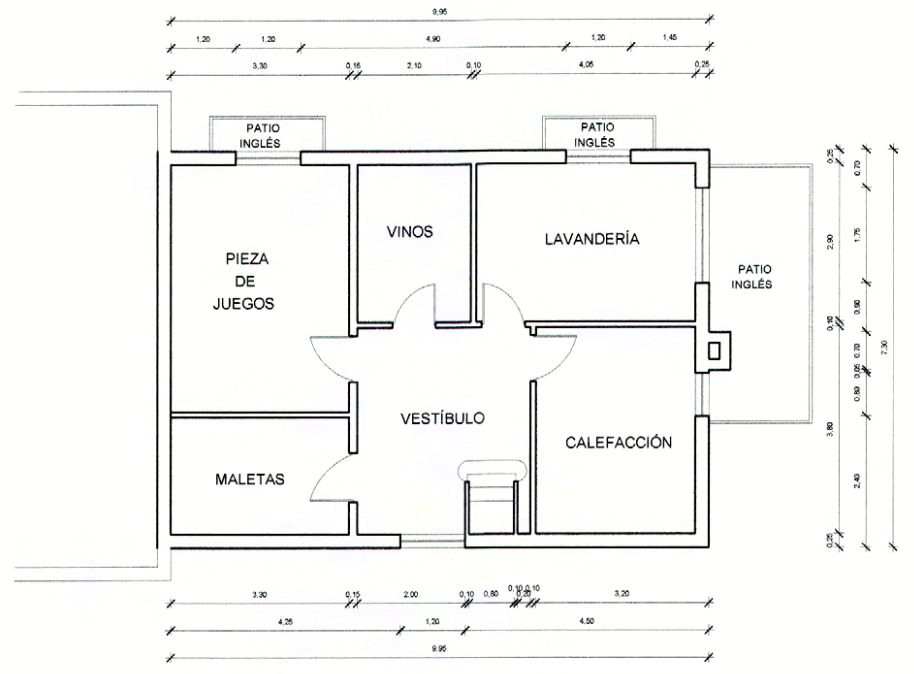

PLANTA DE SÓTANO  
ESCALA GRÁFICA

NOTAS:

Plano elaborado en el Consejo de Monumentos Nacionales en base a:

- Planimetría proporcionada por el propietario.
- Las cotas prevalecen por sobre el dibujo y están expresadas en metros

(\*) Esta información no acredita propiedad

PLANO OFICIAL

