



Vista fachada principal



Vista fachada lateral



Vista desde jardín



Vista del cementerio

Memoria Explicativa del Polígono de Límites
A - B - C - D - E - F - A

| Tramo | Descripción |
|-------|---|
| A - B | Límite poniente, línea de solera por calle Carmen |
| B - C | Límite norponiente, línea de solera por calle Ventura Lavalle y Carmen |
| C - D | Límite norte, línea de solera por calle Ventura Lavalle |
| D - E | Límite nororiental, línea de solera por calle Artemio Gutiérrez y Ventura Lavalle |
| E - F | Límite oriente, línea de solera por calle Artemio Gutiérrez |
| F - A | Límite sur del inmueble |



DATOS GENERALES DEL MONUMENTO NACIONAL

Monumento Nacional
Categoría: **MONUMENTO HISTÓRICO**
ASILO DE ANCIANOS DE LAS HERMANITAS DE LOS POBRES

REGIÓN: METROPOLITANA
PROVINCIA: SANTIAGO
COMUNA: SANTIAGO
DIRECCIÓN / UBICACIÓN / LUGAR: CARMEN N° 1200

DATOS ESPECÍFICOS DEL MONUMENTO HISTÓRICO

(*)Propietario(s): Asilo de Ancianos de las Hermanitas de los Pobres
Rut del(los) propietario(s):
Rol SII vigente: 3049-19
Arquitecto(s) destacado(s): Eugenio Joannon Crozier
Materialidad predominante: Hormigón armado
Año de construcción: 1898 N° de pisos: 3
Uso original: Equipamiento / Culto y Devoción
Uso actual: Equipamiento / Culto y Devoción
Valor del bien:
Decreto: Fecha Decreto:
Código:

ANTECEDENTES DEL PLANO

| | |
|------------------------------|---------------------------------|
| Límites Monumento Histórico: | Superficie aprox. del polígono: |
| Polígono: | 22.056,53 m ² |
| A - B - C - D - E - F - A | Superficie aprox. construida: |
| | 8.796 m ² |

Simbología - Nomenclatura:

- Límites Monumento Histórico
- MH Iglesia del Santísimo Sacramentino DS 132 Fecha: 03/04/1986

Emilio De la Cerda Errázuriz
Secretario Ejecutivo
Consejo de Monumentos Nacionales

Profesional responsable: Christian Matzner T.
Dibujado por: PGO Revisado por: KSV
Contenido: Plano de Límites - Plano de Ubicación - Fotografías
Escala: Indicadas
Fecha: 17/01/2012 Lámina: 1 de 1

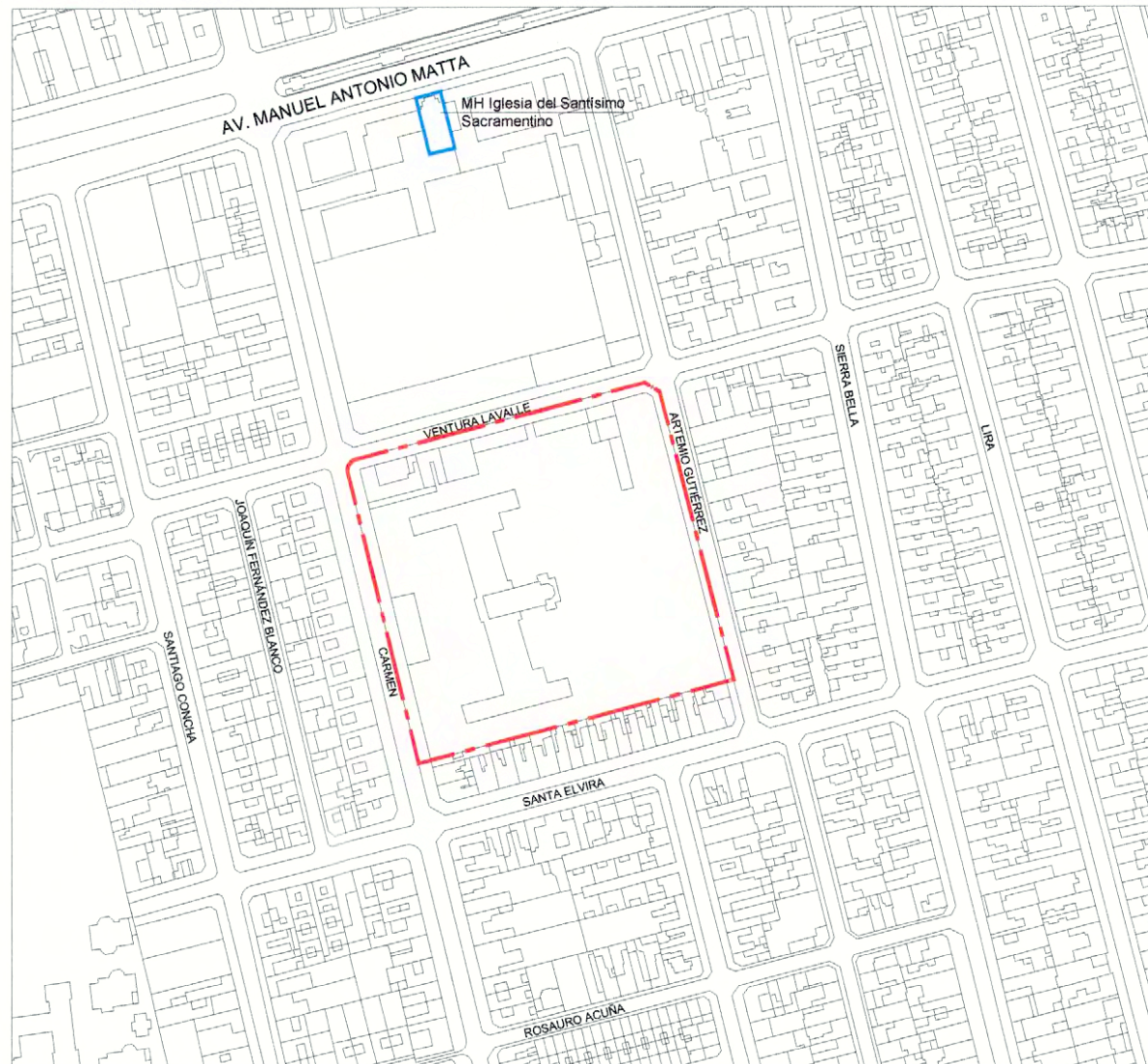

PLANO DE UBICACIÓN
Escala Gráfica

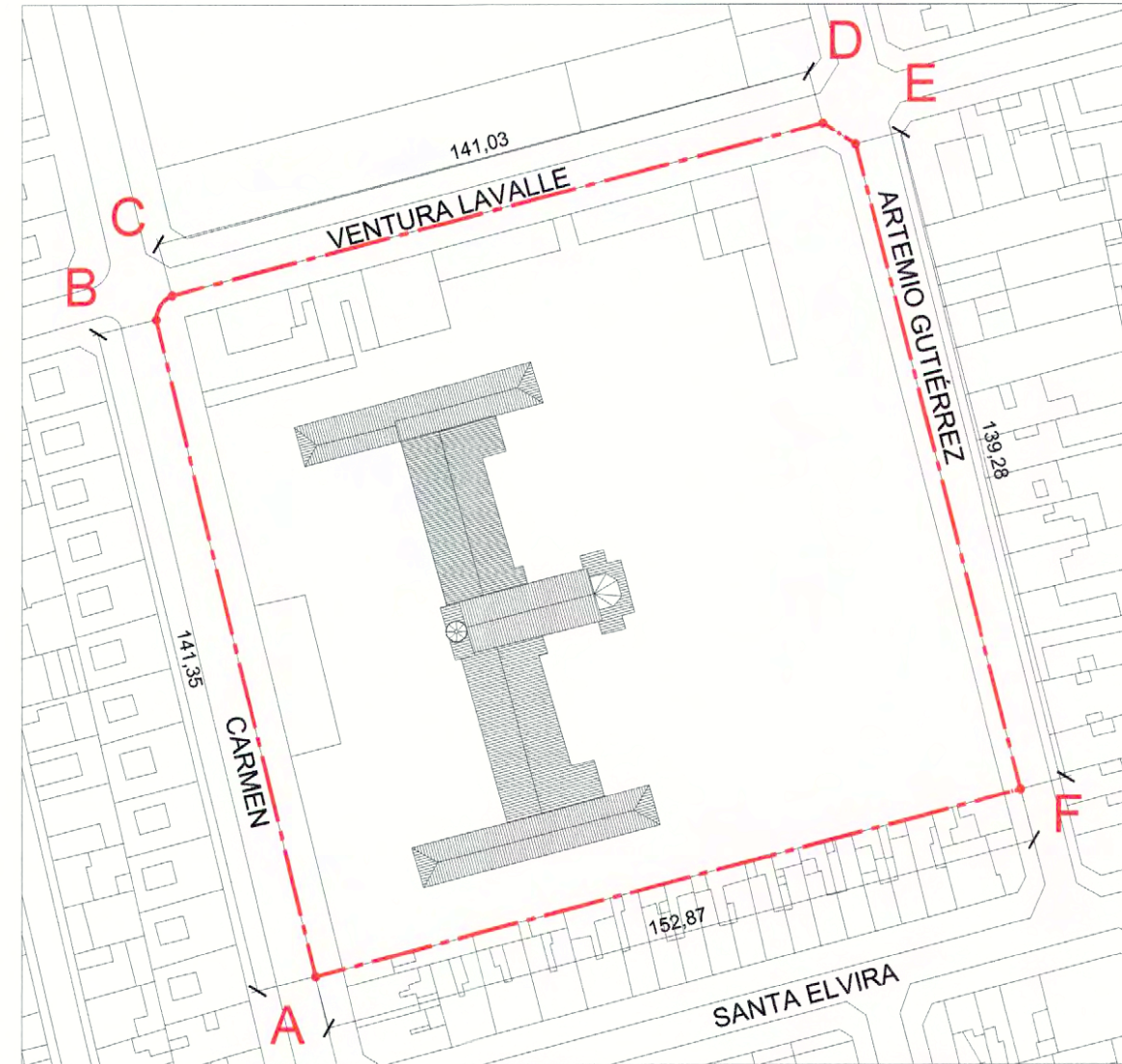
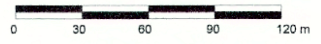

PLANO DE LÍMITES
Escala Gráfica

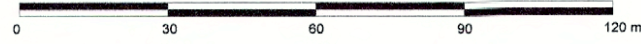

NOTAS:

Plano elaborado en el Consejo de Monumentos Nacionales en base a:

- Base catastral I. Municipalidad de Santiago.
- Las cotas prevalecen por sobre el dibujo, son aproximadas y están expresadas en metros, en caso de fondo de predios, éstos prevalecen por sobre la cota.
- La planimetría original de límites se encuentra en el Archivo del CMN.

(*) Esta información no acredita propiedad

