

PAUTA CORRECCIÓN

BENEFICIOS DE LA EMPRESA PRIVADA

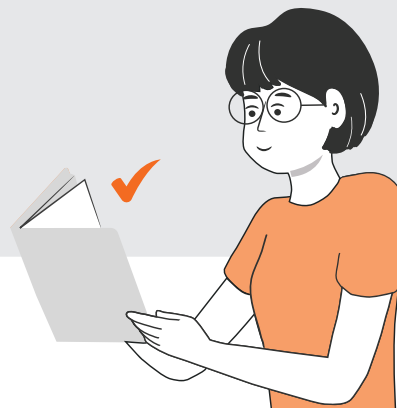

ANTECEDENTES DE LA EMPRESA:

El estudiante debe asociar la necesidad versus el beneficio.

Pueden establecer pausas activas, manejo de estrés, guardería, gimnasio, bus de acercamiento y/o estacionamiento, capacitación en atención de clientes, casino y/o ticket de alimentación, masaje de relajación, recreación, asistencial, reconocimiento, monetario, baile entretenido, entre otros.

Antecedentes o información recibida	Beneficio identificado	Justificación
Número de empleados 1.200 (el 80% compuesto por mujeres y el 20% por hombres).	<ul style="list-style-type: none"> • Gimnasio • Casino y/o • Ticket alimentación 	
Cuenta con turnos rotativos (3 turnos diarios de 8 horas).	<ul style="list-style-type: none"> • Baile entretenido • Pausa activa • Masaje de relajación • Capacitación manejo de estrés 	
Está ubicado en la comuna de Lampa.	<ul style="list-style-type: none"> • Bus de acercamiento • Estacionamiento 	
Dentro del perfil de colaboradoras el 40% tiene hijos entre 2 y 5 años, un 30% menores de 12 años.	<ul style="list-style-type: none"> • Guardería 	