

Actividad de Evaluación

Informe instalación de Software según Requerimientos Funcionales de usuario

¿Qué vamos a lograr con esta actividad de evaluación para llegar al Aprendizaje Esperado (AE)?

Seleccionar el tipo de software necesario para instalar o actualizar en un computador según su sistema operativo, presentando la información a través de un informe y presentación grupal.

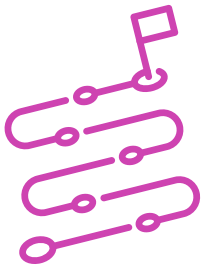

INDICACIONES

1. Solicitar a los y las estudiantes que formen tríos o pares.
2. Solicitar a los y las estudiantes que realicen un informe de los tipos de software necesarios para una empresa que se dedica a la venta de insumos de oficina.
3. Indicar a los y las estudiantes que deben realizar una búsqueda en internet para completar este informe.

El informe debe cumplir con lo siguiente:

- a. Documento elaborado en Word
- b. La estructura del informe considerará: portada, índice, desarrollo y conclusión.
- c. La redacción debe ser pertinente a personas que no son expertas en computación, pero requieren entender cómo funcionan las áreas de la empresa en el ámbito computacional.

Información a incluir:

1. Tipos de software a instalar en los departamentos de: Administración, Ventas, Despacho y Soporte Computacional de una empresa que usa sistema operativo Windows y Linux.
2. Ejemplos de 2 software por cada una de estas áreas, 1 por cada sistema operativo.
3. Cuadro comparativo de software necesario para cada una de las áreas, definiendo los tipos (libre, pagado), para que sistema operativo se recomienda (Windows o Linux) actualizaciones disponibles y en qué área se usarán.

Ejemplo: software antivirus (nombre), sistema operativo (Windows o Linux), actualizaciones disponibles, requisitos para la instalación de actualizaciones, se debe instalar en todos los computadores de todas las áreas.

4. Justificar el uso de cada software.
 5. Indicar de manera breve la funcionalidad del software a instalar.
-
4. Una vez realizado el informe solicitar a los y las estudiantes que realicen una presentación con las siguientes características:
 1. Duración 15 minutos.
 2. Describir y explicar el cuadro comparativo de software.
 3. Justificar el uso de cada software.
 4. Indicar la funcionalidad de los software a instalar en cada área.

INSTRUMENTOS DE EVALUACIÓN

Rúbrica de Informe 60%

Indicadores	Niveles de logro			
	4 Puntos	3 Puntos	2 Puntos	1 Punto
El informe solicitado contiene la siguiente estructura: Portada, índice, desarrollo y conclusión	Respeta la estructura solicitada	La estructura respeta el orden de al menos 3 elementos solicitados	La estructura respeta el orden de al menos 2 o 1 elementos solicitados	La estructura no es la solicitada
Identifica los software a utilizar	Identifica la totalidad de los software a instalar	Identifica al menos 7 o 6 de los software a instalar	Identifica al menos 5 o 4 de los software a instalar	Identifica al menos 3 o 2 de los software a instalar
Describe las funciones de los software a utilizar	Describe la totalidad de los software a instalar	Describe al menos 7 o 6 de los software a instalar	Describe al menos 5 o 4 de los software a instalar	Describe al menos 3 o 2 de los software a instalar
El cuadro comparativo contiene el detalle; área, software, versión, sistema operativo, requisito para actualizaciones	El cuadro comparativo cuenta con los elementos solicitados	El cuadro comparativo cuenta con algunos de los elementos solicitados	El cuadro comparativo cuenta con uno de los elementos solicitados	El cuadro comparativo no cuenta con los elementos solicitados
La conclusión contiene resumen del informe, e incorpora la reflexión sobre el desarrollo de la actividad	La conclusión y la reflexión están incorporadas.	Incorpora la conclusión o la reflexión	incorpora sólo la conclusión o la reflexión	No incorpora conclusión, ni reflexión
Puntaje máximo	20 puntos			

Rúbrica de Presentación 20%

Indicadores	Niveles de logro			
	4 Puntos	3 Puntos	2 Puntos	1 Punto
La presentación respeta el rango de tiempo establecido	Desarrolla la presentación en un rango de 10 a 16 min	Desarrolla la presentación en un rango de 16 a 18 min	Desarrolla la presentación en un rango de 18 a 20 min	Desarrolla la presentación en más de 20 min
Expresan con claridad el contenido de la presentación	Explica el contenido de la presentación, usando terminología adecuada y datos pertinentes y sin dudas	Explica el contenido de la presentación, usando terminología y datos no tan convincentes y con medianas dudas	Explica el contenido de la presentación, con baja claridad y dudas	Explica el contenido de la presentación, de manera poco clara y con muchas dudas
La presentación del cuadro comparativo contiene el detalle; área, software, versión	La presentación del cuadro comparativo cuenta con los elementos solicitados	La presentación del cuadro comparativo cuenta con algunos de los elementos solicitados	La presentación del cuadro comparativo cuenta con uno de los elementos solicitados	La presentación del cuadro comparativo no cuenta con los elementos solicitados
Explica la funcionalidad de los software a utilizar	Explica de manera breve la funcionalidad de todos los software a utilizar	Explica de manera breve la funcionalidad de al menos 6 o 5 software	Explica de manera breve la funcionalidad de al menos 4 o 3 software	Explica de manera breve la funcionalidad de al menos 3 o 2 software
Utiliza vocabulario técnico acorde al contenido de la presentación	Utiliza al menos 10 a 12 términos técnicos	Utiliza al menos 8 a 9 términos técnicos	Utiliza al menos 6 a 7 términos técnicos	Utiliza al menos 4 a 5 términos técnicos
Puntaje máximo	20 puntos			

Utiliza esta pauta para coevaluar la presentación de compañeros y compañeras, revisa la rúbrica de presentación con las descripciones y puntajes correspondientes.

Pauta de Coevaluación Presentación 20%

Nombre Estudiante Coevaluador:

		Logrado (4 puntos)	Medianamente logrado (3 puntos)	No logrado (2 puntos)
Exposición en el tiempo indicado por el o la docente	Estudiante 1			
	Estudiante 2			
	Estudiante 3			
Comunicación clara del contenido de la presentación utilizando registros de habla pertinentes a la situación	Estudiante 1			
	Estudiante 2			
	Estudiante 3			
Incorporación del contenido requerido en cuadro comparativo; área, software, versión	Estudiante 1			
	Estudiante 2			
	Estudiante 3			
Explicación de la funcionalidad de los software a utilizar, usando lenguaje técnico acorde al contenido de la presentación	Estudiante 1			
	Estudiante 2			
	Estudiante 3			
Trabajo eficaz en equipo, tratando con respeto a los y las integrantes.	Estudiante 1			
	Estudiante 2			
	Estudiante 3			
Puntaje máximo:	20 puntos.			