

Actividad de Evaluación

Instalar un software de monitoreo de red para la detección y diagnóstico de el o los dispositivos de red

¿Qué vamos a lograr con esta actividad de evaluación para llegar al Aprendizaje Esperado (AE)?

Instalar un software de monitoreo de red para la detección y diagnóstico de el o los dispositivos de red.

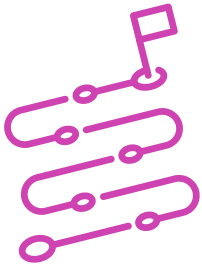

INDICACIONES

1. Forman tríos de trabajo.
2. Los o las estudiantes instalan el software de monitoreo de red y evalúan los siguientes parámetros:
 - a. Log del sistema.
 - b. Carga de procesador.
 - c. Uso de disco duro.
 - d. Uso de memoria.
 - e. Estado de un servicio (ejemplo HTTP).
 - f. Sistema Operativo del dispositivo.

3. Los y las estudiantes entregan un informe con los resultados del monitoreo incluyendo:
 1. Nombre software de monitoreo de red.
 2. Captura de pantalla y descripción de resultados de:
 - i. Log del sistema.
 - ii. Carga de procesador.
 - iii. Uso de disco duro.
 - iv. Uso de memoria.
 - v. Estado de un servicio (ejemplo HTTP).
 - vi. Sistema Operativo del dispositivo.

DOCUMENTO

Lista de cotejo 75%

Indicador	Logrado (1)	No logrado (0)
Captura de pantalla Instalación Software de Monitoreo.		
Descripción resultados Instalación Software de Monitoreo.		
Captura de pantalla de Log del sistema.		
Descripción resultados de Log del sistema.		
Captura de pantalla de Carga de procesador.		
Descripción resultados de Carga de procesador.		
Captura de pantalla Uso de disco duro.		
Descripción resultados Uso de disco duro.		
Captura de pantalla Uso de memoria.		
Descripción resultados Uso de memoria.		
Captura de pantalla Estado de un servicio.		
Descripción resultados Estado de un servicio.		
Captura de Sistema operativo del dispositivo.		
Descripción resultados de Sistema operativo del dispositivo.		
Puntaje máximo	14 puntos	

OBJETIVOS DE APRENDIZAJE GENÉRICO (OAG)

Rúbrica de Evaluación 25%

Indicadores	Niveles de logro			
	Excelente (4)	Bueno (3)	Regular (2)	Debe mejorar (1)
Realización de tareas de manera prolija, cumpliendo plazos establecidos.	Realiza las tareas de manera prolija, cumpliendo dentro de los plazos establecidos.	Realiza las tareas de manera prolija, pero no cumple dentro de los plazos establecidos.	No realiza las tareas de manera prolija, pero cumple dentro de los plazos establecidos.	No realiza las tareas de manera prolija y no cumple dentro de los plazos establecidos.
Trabajo eficaz en equipo, tratando con respeto a los integrantes.	Equipo se comporta respetuosamente, según lo establecido en el contexto e indicaciones.	Equipo se comporta respetuosamente, según lo establecido en el contexto e instrucciones después que se les llama la atención en 1 oportunidad.	Equipo se comporta respetuosamente, según lo establecido en el contexto e instrucciones, después que se les llama la atención en 2 oportunidades.	Equipo que, a pesar de llamarles la atención, no se comportan respetuosamente, según lo establecido en el contexto e indicaciones.
Puntaje máximo	8 puntos			