

# Actividad de Aprendizaje

## Calculando para tener claridad de mis ingresos

**¿Qué vamos a lograr con esta actividad de aprendizaje para llegar al Aprendizaje Esperado (AE)?**

*Calcular que la remuneración y finiquito estén de acuerdo a la legislación laboral, además de seleccionar y conllevar trámites de afiliación para seguro de salud y pensión.*

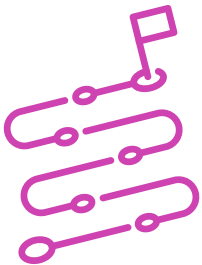

### INDICACIONES

- 1 Formen equipos de 2 o máximo 3 personas.
- 2 Procedan en forma ordenada, autónoma y reflexiva con el desarrollo de la actividad.
- 3 Cumplan con los plazos de desarrollo de la actividad y la presentación de resultados, según las indicaciones del o la docente.

### ACTIVIDADES

4. Lean el caso expuesto por el o la docente.

Alejandro Fuentes es despedido y no sabe cómo calcular el finiquito que recibirá. Los datos que tiene para calcular el finiquito son los siguientes:

- Trabajó 3 años en la empresa donde lo despidieron.
- Sueldo bruto: \$600.000.
- Tiene 15 días hábiles de vacaciones.

Además, Alejandro revisa su última liquidación y se percató que viene menos sueldo líquido como concepto de pago e inferior a algunos meses.

Alejandro está nervioso, tiene dudas y quiere calcular su liquidación.

Algunos datos relevantes para resolver el caso:

- Alejandro se afilió hace tan solo 2 meses a ISAPRE Consalud y paga un plan que abarca solo su 7%.
- Está cotizando SU 10% en la AFP CAPITAL.
- Recibe siempre \$40.000 por concepto de Movilización, pero ahora aparece en la liquidación un monto inferior: \$15.000.
- No tiene montos por asignación familiar.

5. Respondan a la siguiente pregunta: ¿Cómo le explicarías a Alejandro por qué su empleador le ha pagado menos en la última liquidación?
6. Utilicen el simulador de cálculo de finiquitos adjunto en el PPT, considerando los datos del caso de Alejandro. Luego escriban y comenten el monto que tendrá como pago al finiquitar sus funciones.
7. Vean el video explicativo de “Liquidación de sueldo” y calculen la liquidación de sueldo en relación al caso expuesto.



**Liquidación de sueldo**

Haberes \$	Haberes
Sueldo base \$	Imponible \$
Gratificación \$	No imponible \$
Total haber imponible \$	Total haberes \$
Movilización	Descuento \$
Total de haberes \$	
	Liquidación a pago \$
Salud (7%)	
AFP (10%)	
Seguro de cesantía (0.6%)	
Total descuentos \$	

8. Presenten y expliquen a su curso la resolución del caso, calculando liquidación de sueldo y finiquito.