

TICKET DE SALIDA

CREACIÓN DE FORMATOS PARA PRESENTACIÓN DE PROYECTOS ELÉCTRICOS

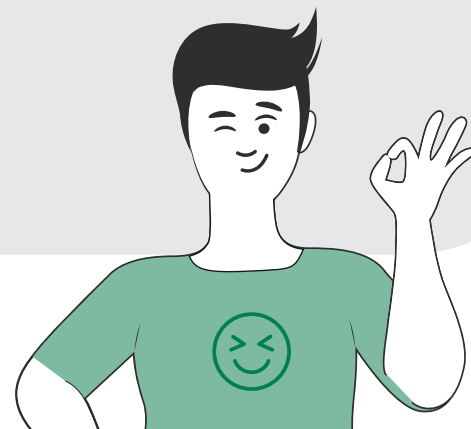

NOMBRE ALUMNO _____

Junto a tu equipo de trabajo, respondan:

¿Por qué debemos aplicar la normativa eléctrica Nch 2/84? Mencionen los puntos principales

¿Cómo se completan los cuadros de carga para alumbrado, fuerza y calefacción?

HAZ FINALIZADO LA ACTIVIDAD. ¡NO OLVIDES ENTREGAR ESTE TICKET!

