

nombre \_\_\_\_\_

curso \_\_\_\_\_

fecha \_\_\_\_\_

**PAUTA: ¿CUÁNTO SABES DEL SISTEMA ESQUELÉTICO?**

Observa el dibujo y rotula los nombres de las estructuras faltantes. Usa el banco de preguntas como ayuda.

**Banco de preguntas: Pelvis, Cráneo, Fémur, columna vertebral, Húmero, Costillas,**

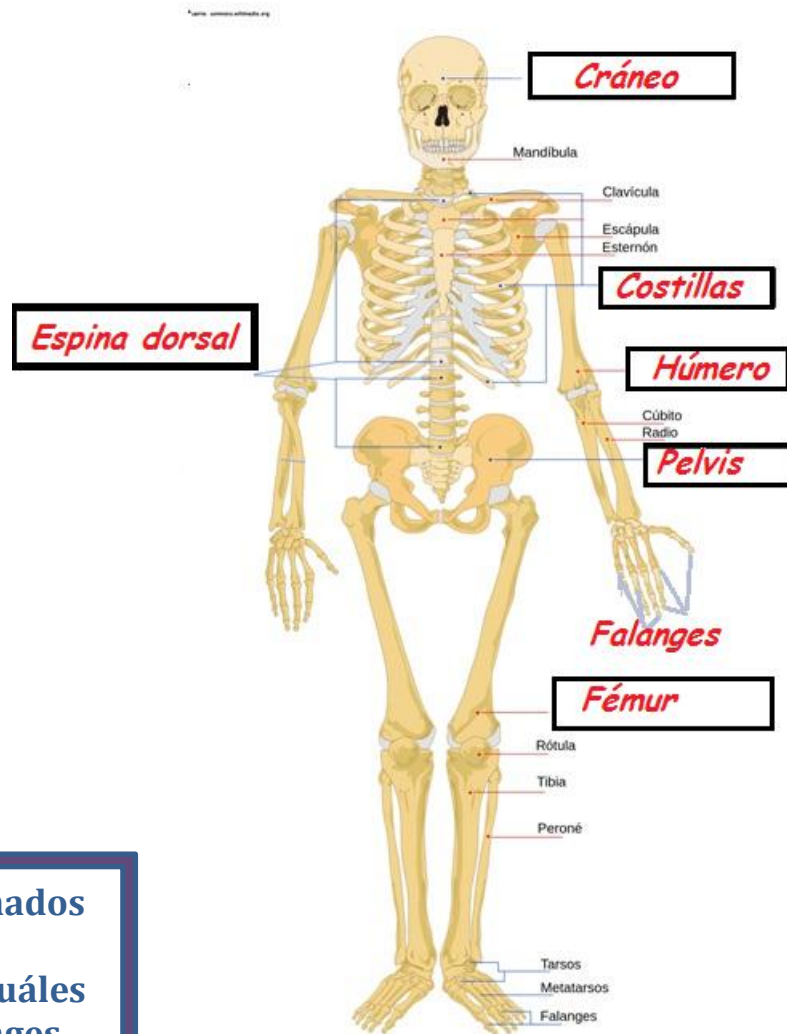

**Mira los huesos llamados falanges en los pies. Indica en el dibujo cuáles podrían ser las falanges de las manos.**

Elaborado por: Carmen Salazar