

PAUTA DE CORRECCIÓN

# RECEPCIÓN DE MERCADERÍAS

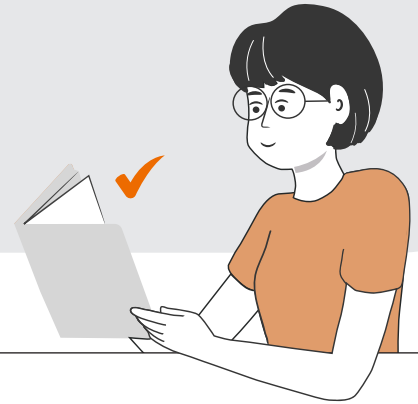

<p><b>Recepción 1</b></p> <ol style="list-style-type: none"> <li>MUESTRA: No (menos de 100 cajas).</li> <li>RECEPCIÓN CONFORME: No (falta 1 caja).</li> </ol>	
<p><b>Recepción 2</b></p> <ol style="list-style-type: none"> <li>MUESTRA: No (menos de 100 cajas).</li> <li>RECEPCIÓN CONFORME: No, pues la caja de la derecha excede el criterio del 25% (recordemos que "hoy" es 10 de junio de 2028).</li> </ol>	
<p><b>Recepción 3</b></p> <ol style="list-style-type: none"> <li>MUESTRA: Sí (2 unidades).</li> <li>RECEPCIÓN CONFORME: Sí.</li> </ol>	

RECEPCIÓN DE MERCADERÍAS

<p>Recepción 4</p>	<div style="display: flex; justify-content: space-around; align-items: center;"> <div style="background-color: #f4a460; padding: 10px; border: 1px solid #ccc;"> <p>Fecha de Elaboración: 08/04/2028 Duración del Producto: 8 meses</p> </div> <div style="background-color: #c85130; padding: 10px; border: 1px solid #ccc;"> <p>Fecha de Elaboración: 08/05/2028 Fecha de vencimiento: 8 meses</p> </div> </div>
<p>Recepción 5</p>	<p>Se recibe 1 cajón que se sabe viene lleno de cajas (no hay espacios libres). Las dimensiones internas del cajón son: 1 metro de ancho, 1.2 m de largo, y 1.5 m de alto. Las dimensiones externas de las cajas son: 20 cm x 25 cm y 10 cm de alto.</p>